...revelación más alta que ninguna filosofía. Ludviw Van Beethoven

Meridiano de Nayarit

63 Años el mejor diario de la región

POR JOSE LUIS DAVID ALFARO | www.meridiano.com.mx | email: meridiano@meridiano.com.mx

Toño Simancas encabeza el proyecto

El cambio debe continuar; confirma la Alianza 2005

Santiago Ixcuintla.- Con la participación de dirigentes y miembros de comités municipales y estatales del PRD, PT, PRS, y de Convergencia, así como miembros del PAN, este fin de semana se llevó a cabo la primera reunión de la "Alianza de Partidos Políticos y Ciudadanos 2005", en la cual se integró el primer comité municipal y se dio a conocer que Antonio Simancas Robles volverá a tomar las riendas de lo que esperan sea una fuerte organización para la contienda electoral del próximo año.

PAG3-A POLÍTICA

Con el marco de la actuación *de Armando Manzanero y Aranza, llegó a su culminación el Cuarto Festival Amado Nervo, el Gobernador del estado Antonio Echevarría Domínguez acompañado de la maestra América Hernández. directora del CECAN, dio por concluido el acontecimiento cultural y entregó reconocimientos para los que hicieron posible su realización.*

Sobre la propuesta de Ley de Transporte

Tepic reclama su opinión sobre tránsito y vialidad: Ney

-El alcalde alerta a los cinco diputados por Tepic a que no se alteren los preceptos constitucionales
-Que la legislación se aplique en un mundo real; nos interesa conocer el contenido de esta iniciativa, sostuvo

Tepic.- (Bernardo Macías)/ El gobierno municipal estará muy atento para enterarse si en la Iniciativa de nueva Ley de Tránsito y Transportes se respeta el contenido del Artículo 115 Constitucional, dijo el presidente Ney González.

PAG5-A LOCAL

De otro modo no hay calidad: Ojeda

A innovar y mejorar en la educación, invita SEPEN

-"Nosotros contamos con investigadores que tienen sobrados méritos", acepta el director de la dependencia
-El proyecto MECENAY, de integración cubano-mexicana, incluye a 92 escuelas de tres niveles

Por Viviana Claudio

Tepic.- "Si no investigamos, si no innovamos y si no mejoramos desde el punto de vista de una multilateralidad, que tiene que ver con la globalización, no vamos a tener calidad en las escuelas", afirmó el director de los Servicios de Educación Pública del Estado de Nayarit (SEPEN), Rafael Ojeda Díaz, durante la presentación de las estrategias utilizadas en la segunda y tercera etapa del proyecto para Mejorar la Calidad Educativa en Nayarit (MECENAY) que incluyó un total de 92 escuelas de los niveles de preescolar, primaria y especial.

PAG10-A ESTADO

Entrevista

Guillermo Martínez Moreno

La política no ha dividido a cuerpos policíacos

Por Oscar González Bonilla

El titular de la Secretaría de Seguridad Pública, Tránsito y Vialidad del Ayuntamiento de Tepic, Guillermo Martínez Moreno, fehacientemente sostiene que las diferencias políticas entre gobiernos –estatal y municipal- no han permeado a los cuerpos policíacos.

PAG11-A ENTREVISTA

Con la validación del gobierno del cambio

Se consolida el proyecto carretero de Las Haciendas: Mercado

-"En unos días iniciaremos la etapa de Santa Cruz a San Andrés", asegura el presidente de Santiago
-En otra zona, la de Villa Hidalgo, se concluye el dren pluvial, informa Raúl Mercado

Redacción

Santiago Ixcuintla.- Aunque ya hemos iniciado con el programa de obras prioritarias para la Región de Las Haciendas, estamos esperando la validación del gobierno del estado para empezar la segunda etapa del Sistema de Agua Potable en aquella zona.

PAG10-A MUNICIPIOS

- **Viene** ROBERTO MADRAZO a Nayarit, y el priísmo local, no le dejará una sola hora de descanso
- **ROBERTO SANDOVAL**, el muchacho del sombrero, se abre de pecho, y dice que busca la candidatura del tercer distrito
- **También** informa sobre miles de vacas infectadas de tuberculosis * Una televisión que debería ser determinante, está perdiendo su oportunidad, frente a los nuevos políticos

La Serpentina

Por Guillermo Aguirre
serpentina@meridiano.com.mx

Ahora sí, la fecha oficial de la venida de ROBERTO MADRAZO,nos la dio a conocer ayer, el dirigente estatal del PRI, el contador EFREN VELAZQUEZ IBARRA, quien asegura que será el próximo martes 8 de junio, cuando el líder nacional del priísmo estará en Nayarit.

Como siempre que viene una personalidad de este tipo se le sacará al máximo el jugo al licenciado MADRAZO PINTADO, quien de entrada y casi casi, bajando del avión, se reunirá en forma urgente con las estructuras del Partido Revolucionario Institucional, luego estará dando una conferencia a los estudiantes de la Universidad Autónoma de Nayarit, en las instalaciones de la propia UAN; también sostendrá una reunión con los medios de comunicación, y se tiene planeada una comida con los empresarios locales; esto nomás para hablar de una agenda tentativa, no se dicen los horarios exactos de cada evento, porque esto se ajusta casi el mismo día, o un día antes, pero den por echo que si MADRAZO, está planeando venir a comerse unos ostiones, o un buen marisco, no se le hará efectivo este anhelo, pues su chamba con el priísmo nayarita, tiene mucho quehacer ******

ROBERTO SANDOVAL CASTAÑEDA, que es líder tablajero y además director del rastro municipal, trae toda la intención de convertirse en candidato a diputado local por el tercer distrito, SANDOVAL CASTAÑEDA, es un poco raro, y quizá esto le pueda ayudar a la hora de la elección, pues ahora los candidatos son unos tipos medios curiosos, ahí tienen a JORGE KAHWAGI, que de ser boxeador, pasó a ser diputado federal, y ahora hasta está metido en el Big Brother, como artista para niñitos tarados.

Bueno, pero hablando de SANDOVAL CASTAÑEDA, júrenlo que por « la pinta», cuando vi alguna de sus fotos, llegué a pensar que se trataba de uno de esos cantantes de banda que arrasan entre las muchachas, pero ya viéndolo de cerquitas, me dí cuenta que se

trataba del director del rastro, ROBERTO SANDOVAL, que como ya dije es el líder estatal de los introductores de ganado, integrante del grupos de «Los 40 sabios» y eso sí priísta de corazón igual que toda su familia.

Así que la novedad que no es tal, es que SANDOVAL CASTAÑEDA, se anda candidateando, eso sí no dicen sus calcomanías por cuál distrito, pero seguramente va a arrasar entre las electoras porque según mis amigas es un auténtico «cowboy» que no se quita el sombrero ni para dormir, no como otros que nomás se disfrazan de rurales en tiempos de campaña.

Así que ya se destapó el dirigente tablajero, ROBERTO SANDOVAL, ahora a esperar las embestidas, a ver si las aguanta, esperemos que sí, a ver hasta dónde llega...¡suerte! *****

Y a propósito de ROBERTO SANDOVAL, se nos hace mucho pero según el dirigente de los tablajeros e introductores de ganado en la entidad, dice que existe un gran número de ganado enfermo de tuberculosis y de brucelosis, principalmente en el ejido de Pantanal «y en sí, en casi todo el municipio de Xalisco».

Asegura SANDOVAL CASTAÑEDA, que aproximadamente serán alrededor de unas 2 mil reses, las que están enfermas de tuberculosis y que son principalmente hatos ganaderos lecheros, por lo que dichos animales son de la raza Holstein, o de las conocidas como vacas pintas.

No creen ustedes que tanta vaca enferme, debería de haber provocado la intervención de las autoridades de salud, porque son muchas vaquitas las que tienen tuberculosis, eso es innegable.

El asunto es que dice SANDOVAL CASTAÑEDA, que a pesar de que dichos hatos ganaderos lecheros estén infectados, esto no representa riesgo para la salud de los habitantes de aquella comuna y ni de aquellos que consumen el producto carnícola o lácteo, debido a que con el fuego, se limpia todo este tipo de enfermedad, pero aunque esto sea cierto, supongamos que alguna vez la carne se coma mal cocida, ¿qué ocurrirá, tendremos entonces un brote de tuberculosis en los humanos?

De hecho al cuestionársele sobre si con este tipo de ganado infectado por tuberculosis y brucelosis los habitantes del municipio de Xalisco, no están en riesgo de contraer alguna enfermedad, ya que aunado a ello, está el matadero que se tiene por rastro en aquella comuna, asegura Roberto Sandoval que no, debido a que el municipio cuenta con una persona encargada de supervisar que la carne que sale para consumo humano esté en óptimas condiciones de sanidad... aunque de hecho, SANDOVAL, nunca dijo qué medidas se tomen para eso, ya que ese rastro es un matadero un tanto de cuidado, se ha dicho que al aire libre, pero aunque no es para tanto, tampoco debemos de descuidar el área de la higiene entre nosotros...a ver qué se hará para asegurar que no hay peligro para los humanos, teniendo a unos escasos metros, miles de vacas con brucelosis ********

Qué se puede hacer cuando la voluntad de un pueblo se impone, cuando la mayoría decide y no quiere ceder ni un pedazo de lo obtenido, desgraciadamente, o afortunadamente, nada, pues la decisión de todo un poblado, de todo un sector, de todos aquellos que hacen de sus convicciones, una acción irreversible, es casi siempre obligación cumplirla.

Así que respecto a aquellos que ayer leyeron nuestra humilde aportación en torno a la formación de una Alianza de Partidos, para las elecciones del próximo año, no vemos que haya otro camino más que este de una Alianza para vida de que se logren victorias frente al poderoso Partido Revolucionario Institucional.

Disputarse el voto de un ciudadano votante cada vez exigente de lo que le ponen enfrente, de lo que le dan los órganos políticos, no será cualquier cosa, no será un volado, ni se podrá dejarlo al azar como lo hicieron ayer el Partido Verde Ecologista de México, y el Partido Acción Nacional, cuando en una tómbola definieron a quién le correspondería una regiduría, misma que estaba en disputa luego de que ambos partidos quedaran empatados en votos en las elecciones locales de hace unos días.

Bueno pues la suerte le favoreció al PVEM, y ahora tiene una regiduría gracias a que le atinaron en la tómbola, y listo, sin muchas complicaciones, ni estudios socioeconómicos, ni consultas, o empresas de esas que saben cómo estafar incautos, de las llamadas encuestadoras, todo se definió en un simple volado, en un golpe de suerte, y así fue, ante toda la comunidad que respetó el voladito en donde ganó el del PVEM, se hizo un reconocimiento al candidato de los juniors, y listo, ya hay nuevo regidor del PVEM,en un ayuntamiento del estado de Yucatán, sin más enredos que los de la propia política, que los que los propios regidores electos bajo el método de voto directo, le impongan al nuevo regidor.

Bien, pero sucede que en el caso que nos ocupa y que se llama Nayarit, las cosas son diferentes, para empezar aquí no habrá voladitos, o juegos de azar para definir a quien gane una elección, en segundo lugar los partidos políticos están haciendo acopio de sus mejores elementos para enfrentar esta batalla que se antoja muy interesante.

Bueno, pero decíamos que lo de formar una Alianza de partidos, se convirtió de idea, o sueño, o deseo, en una realidad, cuando menos esa fue la cara que vimos antier en los asistentes al Casino Patiur, en donde se buscaba un consenso de militantes de diversos organismos políticos para este fin aliancistas.

Ahora, luego de solucionado en parte el problema número uno, y que consistía en saber qué es lo que se pensaba sobre hacer nuevamente la Alianza, deberíamos de pensar en el problema número dos.

Dicho problema consiste en saber quién será el candidato que encabece la Alianza, y quienes serán los candidatos que vayan por una fuerza aliancista en cada uno de los 20 municipios de Nayarit, los que vayan a buscar una alcaldía, y desde luego los 18 candidatos que busquen ser diputados locales, mediante el voto directo.

Aquí podemos prever que se viene encima otro problema, el problema de las individualidades, y que a veces es más difícil de solucionar que el mismo problema de hacer una Alianza.

En fin, hoy es lunes y sin duda que el tema de la reunión organizada en la cabecera de Santiago Ixcuintla, el pasado sábado, seguirá siendo comentado por quienes se niegan a ver lo que es un hecho y también una necesidad, el tema de la Alianza ********

En el pasado, los políticos se comunicaban directamente con los electores a través de discursos, propaganda y de los medios escritos y electrónicos que respondían a los intereses de sus partidos. Es decir, controlaban los medios primarios de comunicación y por ello garantizaban que la gente oyera exactamente lo que querían, y cómo y cuándo lo decidieran. El agotamiento de la gente fue terminando con la atención a discursos y a la propaganda, mientras que los medios fueron construyendo su independencia. Hoy, en muchas partes del mundo, los políticos se comunican con la gente a través de medios que no controlan, topándose con un nuevo intermediario entre ellos y la sociedad y viéndose forzados a hablar a los medios, y luego éstos redireccionar sus mensajes y palabras a la gente.

La emergencia de esta doble vía en el flujo de la información alteró el comportamiento de los políticos y la relación de los ciudadanos con los procesos políticos. Numerosas sociedades vieron que la esfera pública se convirtió en la arena controlada por los medios, particularmente la televisión, donde los políticos tenían que entrar a debatir los asuntos públicos sin tener garantizado, como en el pasado, su resultado. Sin embargo, en una de esas paradojas contemporáneas, al convertirse los medios independientes en los principales canales de comunicación política, los políticos fueron reduciendo los instrumentos de rendición de cuentas en la medida en que los han manejando mejor. Teóricamente tendría que ser al revés, pero el fenómeno del darwinismo político produce que aquellos que son capaces de ir colocando y perfilando sus identidades dentro de la jungla mediática en la que se desarrollan, son los que sobreviven.

Las sociedades con menor cultura política son las más vulnerables.

Quien establece la agenda normalmente la controla. La agenda se determina por medio de la intensidad y la forma como se da a conocer un tema o un acontecimiento. Estas características le dan ventaja a los medios, principalmente la televisión, por el poder de las imágenes sobre la gente. En países como México, donde casi nueve de cada diez personas reciben su información de la televisión, el poder de este medio tendría

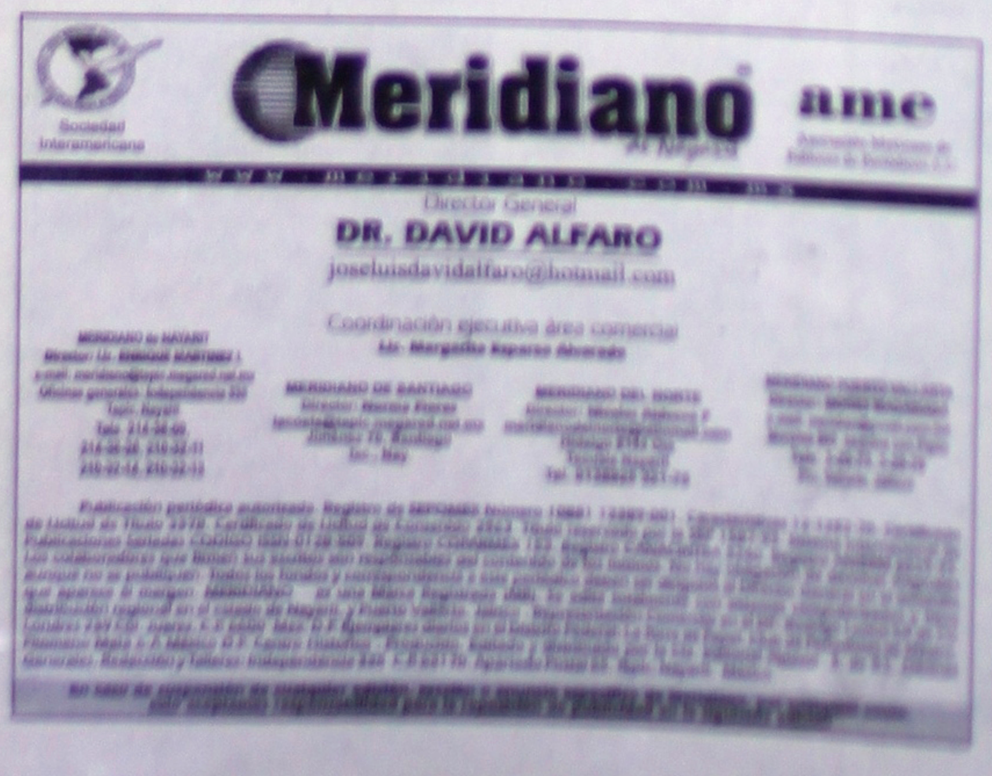
Meridiano
Director General
DR. DAVID ALFARO
joseluisdavidalfaro@hotmail.com
Coordinación ejecutiva área comercial

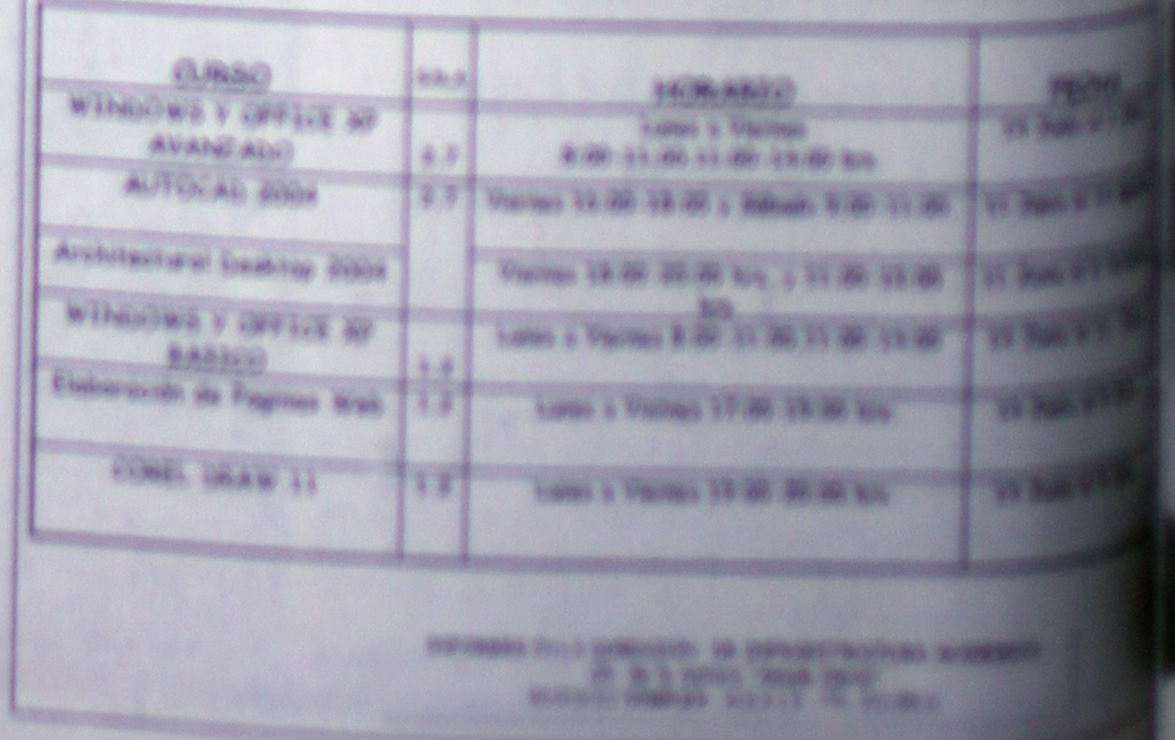

POLITICA

- **En Santiago**, este fin de semana se dijo que "sin Alianza gana el PRI"

...ño Simancas encabeza el proyecto

...debe continuar: Alianza 2005

perredismo, ya que aún cuando hubo varias expresiones del PT, Convergencia y el PAN, se notó la presencia de un mayor número de miembros del partido del sol azteca, lo cual es indicativo que efectivamente, el luchador social Abelino Ramos Parra considera que debe haber una alianza.

También se dejó ver Amado Rubio quien dijo de manera tajante que no declinará a favor de ningún candidato, ya que tiene especial interés en participar como candidato pero por el PRD, sin embargo cabe destacar que si se da la alianza, cada partido político podrá proponer un candidato. Los perredistas son los únicos que cuentan con Guadalupe Acosta Naranjo como aspirante oficialmente declarado.

Luego de que los dirigentes hablaron sobre el tema de alianzas, se ofreció el micrófono a quien quisiera hablar de lo mismo y fueron varias personas quienes participaron, entre ellas la señora Lolita Porras, quien hizo un llamado a las mujeres santiaguenses y a los nayaritas en general, para que en todos los municipios se integren a esta organización y así se pueda continuar con un gobierno del cambio, porque no se debe permitir que vuelvan los caciques ya que también volvería la corrupción y el retraso para el estado.

En su mayoría, los participantes coincidieron en que ningún partido político, por sí solo, puede ganarle al PRI, así que esperan conformar la alianza porque saben que solo así podrán pensar en obtener un triunfo, pero además hubo quienes pensaron más alto y dijeron que ganarán "carro completo" en el 2005, ya que pretenden ganar la gubernatura, sin mencionar quién sería el candidato, la mayoría de las alcaldías y la mayoría del Congreso Local, así que esperan alcanzar la mayoría de los votos que los nayaritas emitan en las urnas el día de la jornada electoral el primer domingo de julio.

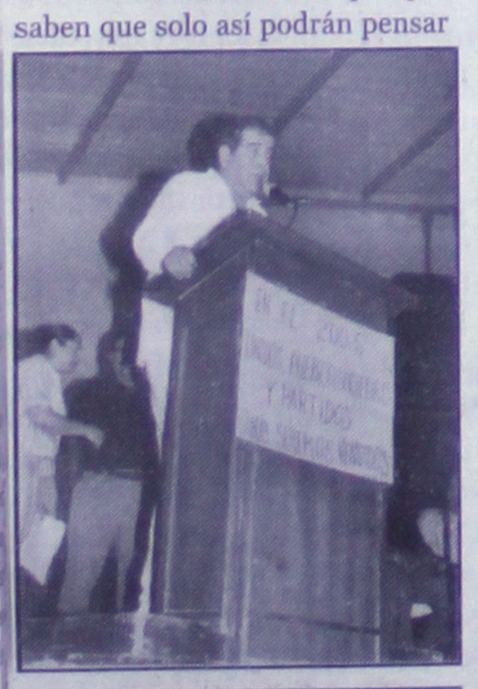

ALEX LYON AND SON COMPANY DE MEXICO
SUBASTA PUBLICA
DE MAQUINARIA PESADA
SIN MINIMOS, SIN RESERVAS
TODO SE VENDE AL MEJOR POSTOR
¡LA COMPAÑIA DE SUBASTAS CON MAYOR PRESENCIA EN EL TERRITORIO NACIONAL!
TOLUCA, EDO.MEX. VIERNES 4 JUNIO 2004 10A.M.
PROL. ISIDRO FABELA #295, col. PALMILLAS.
SOMOS LA COMPAÑIA SUBASTADORA QUE MAS RÁPIDO PAGA A SUS CONSIGNADORES (10 DIAS HABILES DESPUES DE LA SUBASTA*)
SOLO FALTAN 4 DIAS!! NO SE PIERDA ESTE GRAN EVENTO LO ESPERAMOS!
TRACTORES SOBRE ORUGAS: CAT D7G, D6H; KOMATSU D65E-6. CARGADORES SOBRE LLANTAS: CAT '98 914G, '95 924F, 980C, 980B, '98 950G, 966E, (2) 926E, 926, (3) 920; JOHN DEERE '91 644E, 444E; FORD FZ41 IV. CARGADORES SOBRE ORUGAS: CAT 973, 955L. MOTOCONFORMADORAS: CAT 140B, (2) 130G, 120B, (2) 120, (2) 12F, (4) 12E, 12; JOHN DEERE 670. EXCAVADORAS: CAT '94 325L, '92 320L, 235B, 225, EL240; JOHN DEERE 690. RETROEXCAVADORAS: CAT '97 426C II, '98 416C II, '98 416C, '93 426B, (2) 426, 416; CASE '98 580L; JOHN DEERE '95 710D, 410C; NEW HOLLAND '00 LB75; FORD 555; MASSEY FERGUSON MF50. MINICARGADORES: CAT '00 226, BOBCAT (2) 763; THOMAS. MONTACARGAS: CAT (1) 10,000LBS, (4) 4,000LBS; KOMATSU '98 (5) FG25T-MI12 (5,000LBS); HYSTER 165 (14,000LBS), (1) 10,000LBS; YALE GLC050R (5,000LBS). ELEVADORES DE PERSONA: JLG (30' DE ALTURA); PRICE (38' DE ALTURA). GRUAS TODO TERRENO: P&H W350 (35TON); GALION C125 (12TON). PAVIMENTADORAS: BARBER GREENE BG2458, BG225; BLAW KNOX PF500, PF180H; ETNYRE FC400. PLANTA MEZCLADORA: ESCUDERO 80-100, MEZCLADOR DE 36 PALETAS CON SISTEMA DOSIFICADOR DE EMULSIONES ASFALTICAS Y TRANSPORTADOR DE MATERIALES. EQUIPO DE TRITURACION: MOLINO DE MARTILLO MISSOURI-ROGER 34"x40". ESPARCIDORA DE SELLO: ETNYRE CHIPSPREADER; SPREADER MASTER K. PERFILADORA DE ASFALTO: INGERSOLL RAND MI7000E. VIBROCOMPACTADORES PATA DE CABRA: CAT '90 CP563; RAYGO 420C; HYSTER C852A. VIBROCOMPACTADORES: BOMAG BW213D; INGERSOLL RAND SP56DD; RAYGO 420, 404B; TAMPO RS-28; HYSTER 650C; REX SP9108. DOBLE RODILLO: INGERSOLL RAND DD65, DA50, DA48, 2-84; DYNAPAC CC21; RAYGO A600; HYSTER '94 C766B. COMPACTADORES NEUMATICOS: INGRAM 11-5400; GALION P3500AWG. COMPACTADORES ESTATICOS: HYSTER C350C; BOMAG S1014. BARREDORAS: ROSCO R838. COMPRESORES DE AIRE: INGERSOLL RAND 1400PCM, (2) '99 185PCM; SULLAIR 1250PCM; CHICAGO CPS-390. LOWBOYS: WITZCO CHALLENGER (2) '04 RG35 (35TON) NUEVOS. OFICINAS MOVILES: ANCIRA (2) R0828 (SIN USO). CAJAS SECAS: (6) 35' DE LARGO, DIFERENTES AÑOS Y MARCAS. AUTOMOVILES: FORD '98 CONTOUR LX. CAMIONETAS: FORD '96 EXPLORER XLT; (2) CHEVROLET. CAMION DE VOLTEO: FORD 14MTS3; MERCEDES BENZ '94 L2121 12MTS3; FAMSA '90 L2121 12MTS3. PLANTAS DE LUZ: SDMO S2500 (24KVA); MARATHON 150KW (DIESEL); INGERSOLL RAND. MARTILLOS HIDRAULICOS: ROCKRAM 776ERS; NPK; STANLEY; TRAMAC; (1) MARTILLO HIDRAULICO. EQUIPO DE TOPOGRAFIA: GEOTOP (3)LASER, (5)MANUALES (NUEVOS SIN USO). MISCELANEOS: (9) BOMBAS DE AGUA (NUEVAS), CUCHARONES, ACCESORIOS, PARTES, REFACCIONES, ETC. ESTA ES SOLO UNA LISTA PARCIAL, SI USTED NO ENCUENTRA LO QUE BUSCA, NO SE PREOCUPE ESTE LISTADO SE INCREMENTA A DIARIO, LLAMENOS LAS 24 HRS. DEL DIA Y/O CONSULTE NUESTRA PAGINA EN INTERNET.
KOMATSU D65E-6
'94 CAT 325L
www.lyonmexico.com
¡YA SE DIO CUENTA!
¡IMPOSIBLE COMPRAR MAQUINARIA EN LOS ESTADOS UNIDOS! LOS PRECIOS POR LAS NUBES!
NO DEJE PASAR ESTA GRAN SUBASTA, AQUI EN MEXICO, EN ESPAÑOL, SIN TRAMITES DE IMPORTACION, SIN FOTOGRAFIAS EN REVISTAS. REVISE EL EQUIPO EN PERSONA, VEALO FUNCIONAR Y OFREZCA EL PRECIO JUSTO, NO MAS! CUENTA CON 7 DIAS HABILES PARA PAGAR, LLAMENOS, LE EXPLICAREMOS LOS SENCILLOS REQUISITOS.
Telefonos (24hrs): (81) 8252 8236, (81) 8252 1885, (81) 8994 3641, 42 y 43 o visite www.lyonmexico.com
Tel. en Oficina Mty: (81) 8317 2748 Fax.: (81) 8317 2657
Vea el Mapa en nuestra Pagina de Internet www.lyonmexico.com o Llamenos y se lo Enviaremos Via Fax
'98 FORD CONTOUR LX
(1 DE 2) ANCIRA R0828 (SIN USO)
(1 DE 8) CAJAS SECAS 35' DIFERENTES AÑOS Y MARCAS
*(EN PROMEDIO, SI EL CONSIGNADOR CUMPLE CON LA ENTREGA DE PAPELERIA A TIEMPO)

OPINIÓN

Engaño y auto-engaño en la industria del "sondeo"

La fiebre de la 'encuestología'

Ernesto**ACERO** C.\Exclusivo para ***Meridiano***

Las encuestas, los sondeos de opinión, el lenguaje de la numeralia, todo en ese campo tiende a vulgarizarse hasta el extremo. Esa vulgarización se manifiesta en diferentes formas. **Una de ellas es la multiplicación de las encuestas.** ***Diario se dan a conocer resultados de "encuestas" que se elaboran como si se tratase de producir boñiga.*** Esto es, en grande.

Por lo anterior, con sobrada razón Sartori asegura que "*los gobiernos dirigidos por sondeos resultan una forma peligrosamente irresponsable de gobernar*". Un gobierno no puede llevar a una sociedad a ningún lado si pretende hacer una encuesta antes de dar cada paso.

No se puede llegar a ningún lado si los criterios de gobierno se aplican en función de los resultados de las encuestas. Esto nos recuerda que Sun Tzu señala en «*El Arte de la Guerra*» que "*¡Es como si para construir una casa al lado de la carretera se aceptasen los consejos de los transeúntes. Es evidente que el trabajo no se terminaría nunca!*".

Esto así partiendo del supuesto de que las encuestas se elaboran con criterios científicos. En estos días son tantas las encuestas cuyos "resultados" se dan a conocer, que han reducido drásticamente la calidad de las mismas. Se producen encuestas en cantidades industriales. Las encuestas ahora son más, pero con una calidad infinitamente menor.

Más y más peor. Para colmo, las encuestas tienden a ser manipuladas por nichos de interés político. ***Las encuestas se hacen como los trajes a la medida.*** *Eso no quiere decir que las "encuestas" realmente no se realizan.* Se realizan, se aplican, pero ofreciendo al "encuestado" datos falsos, presentándole escenarios manipulados o de plano, manipulando los términos en los que se presenta la encuesta.

Así como una mentira repetida mil veces se chotea, igual mil encuestas realizadas lo único que pueden generar es el choteo de ese instrumento de una vertiente de la matemática. Los sondeos de opinión se han convertido en la fase superior de la estadística. Y debemos tener presente que hay dos formas de mentira: *la mentira-mentira y... la estadística.* De esa manera, un sondeo repetido mil veces lo único que puede provocar es que ese instrumento de medición de la percepción pública se "chotee". ¿Por qué?: por numerosas razones, pero entra otras porque el sujeto de tales encuestas tiende a "ladinizarse".

Ahora hay quienes se han especializado en hacer "encuestas" a la menor provocación. Cualquier cosa es pretexto para hacer un sondeo. Pero sobre todo, la necesidad es el impulso central. La elaboración de encuestas es una forma que han asumido algunos para ganarse la vida.

Así pues, hay muchos, muchos farsantes que le hacen al "encuestólogo". Hay quienes hacen una encuesta antes de cada comida. Para ellos, "en el principio fue una encuesta". El resultado es que un instrumento que podría ser sumamente útil en el ejercicio de gobierno o en general para la toma de decisiones, se pervierte a tal grado que deja de servir. Así de sencillo.

Empero, las encuestas son como los partidos políticos: una parte esencial de la democracia. Pero como los partidos, el instrumento estadístico puede ser útil en tanto no se abuse del mismo. **En la medida que se ha abusado de los partidos, el sistema todo ha entrado en una crisis profunda.** ***Crisis de confianza.*** *Igual que en el caso de la fiebre encuestológica: ¿quién cree en los sondeos?.* Difícilmente alguien lo hace.

La aplicación de una encuesta es cosa seria. Por lo menos debiera serlo. Al menos para quienes se hacen pasar como profesionales de esos menesteres. *Pero no lo parece, porque a últimas fechas hay quienes hacen encuestas tan fácilmente como hacen para convertir el oxígeno en dióxido de carbono.*

Por eso no se puede andar por la calle haciendo encuestas con toda impunidad. La frivolidad presente en los excesos cuantitativos solamente se expresa en un fracaso en cuanto al análisis cualitativo de los resultados.

Finalmente una encuesta es como una explicación astrológica. *Un mismo resultado es útil para cualquiera y puede llevar a cualquier conclusión posible.* ***Eso depende de la capacidad sofística de los "expertos".***

Por eso mismo es necesario que quienes recurran a la estadística de la opinión pública, requieren ser muy cuidadosos en el momento de concebir e instrumentar un sondeo. *Deben ser cuidadosos, sobre todo, frente a la tentación del autoengaño frente al espejo adulador.* ***¿Quiénes deben ser cuidadosos?: los políticos, los gobernantes, quienes juegan con el futuro.***

LITORAL

El senador de la República Miguel Ángel Navarro Quintero plantea la comunicación y el diálogo como parte esencial del ejercicio democrático. ***Por lo mismo asegura que "Nuestra comunicación jamás deberá interrumpirse al interior del PRI o con otros partidos políticos y actores; diálogo hoy más que nunca urge en política con el fin de que el escándalo y la confrontación se destierren, por tanto haber de mantener mi quehacer político derivado de la responsabilidad de abanderar la candidatura del PRI en el 2005".*** *Esto tiene que ver con su postura del senador respecto al diálogo entre los más distintos actores políticos del estado y del país. Postura que es principio general en política: el respeto, la convivencia pacífica y el respaldo entre los diversos. El diálogo y el respeto mutuo contribuirán enormemente a combatir y abatir los excesos de violencia y alienación que vemos como pan de cada día. Algunos países, sin embargo, no han logrado entender el valor del diálogo. Están tan, muy tan de dan Emilio que teme comunicación directa hasta con el Chamuco. ¡Qué bueno que haya gente como Miguel Ángel Navarro que rinde tributo cotidiano al diálogo y abren el difícil político construyendo consensos, procesando acuerdos!*

¡TAN!... ¡T

Un fantasma rec
del Chocolate, p
cacao.

Ningún
plena
como
legal
Salud, donde sale
haciendo óvalos
de que se están p
¡Haciendo óvalos
viscoso les recorr
piernas, con el re
inmediato se pon
gritando: ¡El Cho
¡Chiquilín, a mí

Pero, luego
lo que les transm
avergonzados, va
dedicarse miradi
generalizado en
diciendo: en las
niñadas.

Y es que en
francamente del
de plano muy ra
altura, demasia
puesto popular. L
una actitud más p
de sexo y enseña
pueblo, desespera
situación de crisis
por quien sea. A

El caso es q
quieren devolver
chocolate en mes
discutir en las ele

Male que
lamentables sean
Congreso.

En lo perso
líquidos viscosos
causan tirria, de
cuerpo. Imagino
experiencia muy
aquellos que han
Chocolate". Yo ha
chuscas, de hace

El propio D
algún documento
de pronto ha de
igual que un gato
Chocolate ha tra
colándose por ent
acorralado. Y qu
el chocolate por l
no se puede lega
sombrero, cuer
no aparecen hab

Hasta Enrique
tranquilamente, e
pronto le ha de ll
espejo, mientras
aclamándole le ar
chocolate y se pre
del infierno.

TERMINÓ EL P

Con cierto
Amado Nervo, dej
esfuerzo y la sere
la dirección de
cuentas alegre
de los exportad
gran calidad. E
sobre todo, se d
arrieros, a los
importante. Ah
logro.

Recuerdo
vigilantes regre
quedado de pie
todo la historia
del gobierno de
Nayar, para
la de todos los
nuevos gobern
largo de todo el
prueba.

Gobierno del Estado NAYARIT 1999 - 2005

SEP - SEPEN

UNIVERSIDAD PEDAGOGICA NACIONAL
UNIDAD UPN 181
CONVOCAN

A profesionistas y egresados de bachillerato, interesados en desempeñarse en el campo de la educación, a ingresar a:

LICENCIATURA EN INTERVENCIÓN EDUCATIVA

*** CARACTERISTICAS**

I.- PROPOSITO
Formar profesionales en educación, a través de un plan de estudio organizado en ciclos semestrales, con una duración de cuatro años, cuyo campo de acción específico será:

* EDUCACIÓN INCLUSIVA
* EDUCACIÓN INICIAL

II.- REQUISITOS DE INGRESO

1.- Tener concluidos los estudios de bachillerato
2.- Tener tiempo y disposición para el estudio durante un mínimo de 25 horas semanales
3.- Acreditar el examen de admisión que será aplicado por el Ceneval

III.- PROCEDIMIENTO PARA EL REGISTRO DE ASPIRANTES

El aspirante presentará en las oficinas administrativas de la Universidad Pedagógica Nacional, Unidad UPN 181, desde el día 07 hasta el 11 de junio del presente año, la siguiente documentación:

* Copia del certificado de bachillerato o constancia original con calificaciones
* Copia del acta de nacimiento
* Copia de la CURP
* 2 fotografías tamaño infantil de frente
* Comprobante de pago por concepto de derecho de examen

IV.- EXAMEN DE ADMISIÓN

El examen de admisión se celebrará en las instalaciones de la Unidad UPN 181, el día 03 de julio del 2004 a las 09:00 horas, con un costo de $95.00, el cual deberá cubrirse a la cuenta de Ceneval A. C.

Los resultados del examen se publicarán el día 31 de agosto del presente año en la misma Unidad.

V.- INSCRIPCION DEFINITIVA

Los aspirantes aceptados deberán inscribirse durante los días 01, 02 y 03 de septiembre del año en curso, presentando la documentación original que se les solicite y cubriendo los costos de inscripción y material de estudio.

Inicio de curso de inducción: 6 de septiembre de 2004

MAYORES INFORMES:
En las instalaciones de la Unidad UPN 181 Juanacatlán y El Cora, Infonavit Los Fresnos II

SECRETARIO DE EDUCACIÓN PUBLICA
SECRETARIO DE EDUCACION PUBLICA
PROFR. JOSE RAMON PARRA RIVERA

DIRECTOR DE LOS SERVICIOS DE EDUCACIÓN PUBLICA EN EL ESTADO DE NAYARIT
DIRECTOR GENERAL DE LOS SERVICIOS DE EDUCACION PUBLICA EN EL ESTADO DE NAYARIT
PROFR. RAFAEL OJEDA RUIZ

TEPIC, NAYARIT, A 19 DE MAYO DE 2004

- "**Sin embargo**, una vez más no le tocan a la capital los recursos que se necesitan": Ney

Sobre la propuesta de Ley de Transporte

Tepic reclama su opinión sobre tránsito y vialidad: Ney

- **El alcalde** alerta a los cinco diputados por Tepic a que no se alteren los preceptos constitucionales
- **Que la legislación** se aplique en un mundo real; nos interesa conocer el contenido de esta iniciativa, sostuvo

Bernardo Macías

Tepic.-El gobierno municipal estará muy atento para enterarse si en la Iniciativa de nueva Ley de Tránsito y Transportes se respeta el contenido del Artículo 115 Constitucional, dijo el presidente Ney González.

La norma jurídica otorga a las administraciones municipales, a los Ayuntamientos mexicanos, la exclusiva titularidad del servicio de Tránsito y de Vialidad, aseguró el edil.

Dijo que hasta la fecha, no han tenido ninguna plática, ningún encuentro, ninguna Mesa de Trabajo, en torno a una nueva Ley de Tránsito y Transportes.

"Es decir, que hasta donde yo tengo conocimiento, por lo menos al Ayuntamiento en donde se gobierna a casi un tercio de la población nayarita, el de la capital del Estado de Nayarit, el Ayuntamiento de Tepic, no se le tomó en cuenta para por lo menos una consulta en torno al contenido de esta iniciativa de nueva Ley en torno al Tránsito y la vialidad", subrayó Ney González.

"En el texto Constitucional, en el apartado que tiene que ver con los gobiernos locales, con los Ayuntamientos, se hace una referencia directa a que el transporte de pasajeros, debe tener una relación, también, con la autoridad local", insistió el alcalde para enfatizar que la capital nayarita mereció ser consultada para la propuesta de ley presentada la semana anterior al Congreso del Estado.

Ney afirmó que en el gobierno de Tepic estarán muy atentos, por conducto de los 5 Diputados que representan al Municipio de Tepic en el Congreso del Estado, para enterarse de lo positivo que contenga esta iniciativa presentada por el Gobernador.

"Y lo mejorable que pudiera ser con los puntos de vista de quienes somos

Constitucionalmente los responsables del Tránsito y de la Vialidad. Y si no contiene nada relacionado con nuestra responsabilidad y se deja a salvo para que la reglamenten los Municipios, también haremos algunos comentarios y daremos alguna opinión al respecto".

"Nosotros creemos que todo esfuerzo por evolucionar es importante; también creemos que una de nuestras obligaciones es empatar la realidad con los cuerpos legales. Que la legislación se aplique en un mundo real y no en un mundo irreal. Nos interesa conocer el contenido de esta iniciativa que tenemos conocimiento fue presentada personalmente por el Gobernador del Estado".

GENERALES

Independencia 175

Por Luis Chávez López

El pueblo de Villa Hidalgo, sus comunidades y ejidos confían en la respuesta de sus diputados, confían en que como lo ofreció Cota, tengan voluntad política para la conformación del nuevo municipio pues no debe de olvidarse que esta demanda es un clamor popular y como dice el célebre refrán: la voz del pueblo, es la voz de Dios. En el CBETIS 100 la Directora entra en conflictos.

Quizá como nunca la unidad de los habitantes de las 15 comunidades que conforman la margen izquierda del río Santiago se hizo patente, al demandar a los diputados del Congreso del Estado, declarar su autonomía del municipio de Santiago Ixcuintla y dar curso a la creación del municipio número 21 con cabecera municipal en Villa Hidalgo, demanda que como usted sabe tiene 50 años de ser planteada a diversos gobernadores.

Hace apenas unos días cientos de habitantes de Villa Hidalgo encabezados por el Dr. Fernando González Ibarra, Coordinador de la llamada "Unidad Cívica Pro Municipio XXI", marcharon por la avenida México para dirigirse hasta el Palacio Legislativo donde el presidente de la Comisión de Gobierno, Manuel Cota y diputados del PRD, PAN, PRD y Convergencia, los recibieron y ante quienes manifestaron que de acuerdo al artículo 8º de la Constitución Política del Estado de Nayarit y los artículos 93 y 95 de la Ley Orgánica del Poder Legislativo hacer patente su solicitud para constituir el municipio número 21.

En un documento donde exponen las razones de su demanda, piden la realización de una consulta pública (plebiscito) aprobado por el Pleno del Poder Legislativo, con el objetivo de escuchar a la comunidad nayarita de la margen izquierda del río Santiago donde a partir del resultado, se legitimará la creación del nuevo municipio.

Pero también demandaron a los diputados encabezados por Manuel Cota para que se les de una respuesta positiva, "pronta e inmediata, sin engaños, sin frenos y con la responsabilidad de que las acciones tomadas por los ciudadanos en virtud de su respuesta, será también de aquellos a quienes corresponde atender las demandas de la población".

Tras consultar con el Secretario General de Gobierno, Adán Meza Barajas, Manuel Cota dijo a los representantes de la Unidad Cívica Pro Municipio XXI, que pronto se reunirán las tres partes para abordar este tema con la mejor voluntad política de solucionarlo.

Así, a pesar de que en esa parte del municipio de Santiago Ixcuintla se produce el 42 por ciento de la recaudación anual, es la mayor productora de arroz con calidad de exportación, en el 2004, en contraste, la administración de Raúl Mercado solo destinó el 9.2 por ciento del presupuesto municipal para atender las demandas de alrededor de 27 mil habitantes.

Déjeme decirle que en Villa Hidalgo y sus pueblos está todo el potencial agrícola de la llamada costa de oro pues tiene 23 mil hectáreas de riego, pero su población no tiene agua ni drenaje, es el ejemplo del poblado de Mojarritas.

Llama la atención que ha sido la actitud de abandono en todos los sentidos lo que ha unido más a la población de este rico valle donde desemboca el río Santiago al Océano Pacífico y llena con sus aguas la planicie costera de Nayarit; a ese clamor se han unido todos los partidos políticos: PRI, PAN, PRD, PT y Convergencia además de los 17 ejidos y la población de 15 comunidades para exigir respeto a su voluntad soberana para convertirse en un nuevo municipio.

Así pues el pueblo de Villa Hidalgo y sus comunidades y ejidos confían en la respuesta de sus diputados, confían en que como lo ofreció Cota, tengan voluntad política para ir más allá en la conformación de un nuevo municipio pues no debe de olvidarse que esta demanda es un verdadero clamor popular y como dice el célebre refrán: la voz del pueblo, es la voz de Dios.***

Y mire, hablando de problemas que afectan a las comunidades, en Puga, la directora del CBETIS 100, Blanca Lilia López Álvarez, enfrenta ya la creciente inconformidad de padres de familia y alumnos porque aprovechando el respaldo de su delegado sindical, Juan Carlos Ureña, se ha dedicado a atender sus intereses personales y del grupo sindical que la mantiene en el cargo.

Hay quejas que presumen por ejemplo que ha comprado facturas a proveedores para justificar gastos que no podría presentar de otra manera, lo que hace sospechar un manejo poco claro de las finanzas escolares.

Se dice que le vendió a un trabajador los viejos cristales que quitaron a las aulas propiedad de la escuela y que éste le pagó con trabajos.

Por si fuera poco no escucha a sus compañeros docentes por lo que tiene roces constantes con todo mundo.

Lo grave es que el CBETIS 100 de Puga, en lugar de ir hacia delante con una mejor infraestructura educativa que redunde en una mejor calidad de la enseñanza, va hacia atrás porque la verdad se ponen encima los intereses personales y de un grupo político sobre los educativos y del resto del personal docente.

El reclamo de los padres de familia va en el sentido de que se practique una auditoría en el CEBETIS 100 por parte del Órgano Superior de Fiscalización, que sería sana para todos.***

Y hablando de asuntos más cordiales, se acordó la dinámica que contendrán las Expos temáticas del gobierno del cambio que se desarrollarán en los próximos meses con la participación de todas las dependencias estatales y las delegaciones del gobierno federal, informó el coordinador general del evento y Secretario de Obras Públicas, Vicente Romero Ruiz.

El primer tema que será tratado en la ronda de Hechos y Acciones del gobierno del cambio, será el de educación, por la prioridad que el proyecto del titular del Ejecutivo ha dado a este sector, para así continuar con el tema de Salud, seguido de Desarrollo Social que será expuesto por el DIF y SEDESOL, luego tocará el turno a Desarrollo Económico y después Desarrollo Rural.

Así, se pretende que sea a partir del próximo 18 de junio, cuando arranque la jornada de Expos en el Jardín de los Constituyentes, sin embargo la fecha de inauguración podría modificarse debido a la próxima visita que hará a Nayarit el presidente de la República, Vicente Fox Quesada, ya que se pretende aprovechar que sea él quien inaugure el evento.

Pronto se hará la invitación a la ciudadanía en general para que asista y sea parte de los eventos culturales, recreativos e informativos de esta jornada.

Entrevista

Más, que una voz el Cabildo: Maga

Por Paola Vargas

Tepic.- "Las regidoras somos mucho más que la voz femenina en el Cabildo. Algunas somos madres, pero todas somos hijas, gestoras, militantes de un partido, somos pareja o esposa...pero además somos representantes del Pueblo ante un Ayuntamiento...y ese privilegio se debe pagar con mucha responsabilidad hacia quienes nos dieron el voto y también hacia los que no nos lo dieron", así opina Magaly Ramírez Hermosillo, integrante del actual Cabildo Municipal.

Para la regidora de 28 años de edad, hija de María Luisa Hermosillo y de Jaime Ramírez, dos conocidos abogados y catedráticos de la Universidad Autónoma de Nayarit, atribuye su manera de pensar a lo aprendido en casa y en las aulas universitarias. "El sentido de justicia lo aprendí en casa y su aplicación en las leyes, en la escuela", dice la entrevistada en su oficina al tiempo que deja sobre su escritorio una carpeta que dice: "pendiente de resolución".

EL TRABAJO EN CABILDO

"Como producto de la demanda recogida en campaña, han venido surgiendo propuestas que mas tarde se convierten en dictámenes y luego en puntos de acuerdo como lo es el Instituto de la Tercera Edad que ya está en funciones; la aprobación del Instituto de la Vivienda, el Instituto Municipal de la Juventud que está en proceso de dictamen; la aprobación de la Comisión de Grupos Vulnerables que es la encargada de velar por las necesidades de atención social y que es producto del trabajo de este Cabildo ya que antes no existía, y como esta acción hay muchas otras igual de importantes que justifican lo que la gente conoce como "El Buen Gobierno de la Gente de Tepic". Tepicenses del medio rural y urbano nos han acercado propuestas que ahora se han traducido en la creación de Reglamentos o dependencias

En temporada de

Campaña vial p accidentes: Guille

Reducir la velocidad en condiciones lluviosas, ya sea en zona urbana o en carreteras, recomienda el jefe policiaco

Por Argimiro León

Tepic.- Para el Secretario de Seguridad Pública, Tránsito y Vialidad en esta capital, Guillermo Martínez Moreno, la temporada de lluvias, que ya se inminente su presencia, es temporada de que deben los conductores manejar con prudencia y no arriesgar el físico tanto de quienes vayan en sus vehículos, como de quienes viajan en otras unidades porque pueden provocarse choques de manera constante.

Al mismo tiempo, precisó que deben tomarse todas las medidas de seguridad preventivas, con la finalidad de evitar accidentes que traigan como consecuencias daños materiales e incluso humanos. Por tal motivo deben encenderse las luces y usar el desempañador o el aire acondicionado para mantener los vidrios y los espejos bien limpios, con lo cual se tendrá mejor visibilidad aún cuando esté lloviendo.

Añadió que si la situación lo amerita, deben encenderse las luces antiniebla, si se cuenta con ellas y abrir ligeramente las ventanillas para que haya ventilación y aire fresco al interior de la unidad.

También dijo que es importante saber que los temporales de lluvia, aunque reduzcan peligrosamente la visibilidad y la adherencia de los neumáticos al pavimento, "no provocan accidentes de tránsito, ya que estos son causados por los conductores que no tienen precaución al manejar en circunstancias de lluvia".

Para evitar problemas y accidentes, Martínez

El mejor sistema
Semiescolarizado
y el más
económico.

UNIVER

Licenciaturas en:
ADMINISTRACIÓN
CONTADURÍA
DERECHO
PSICOLOGÍA

Informes:
Av. de la Cultura 36 Col. del

upo de Trabajo Interinstitucional el Sistema Penitenciario Estatal

esión Ordinaria s y Nuevos Acuerdos

ción General de Prevención y ón Social confirmó la apertura a corto ERESO ubicado en Bucerías, municipio e Banderas, permitiendo el traslado de e actualmente habitan en el Venustiano co lo que se abatirá de manera la sobrepoblación.

ía e Salud en coordinación con el IMSS dicha conocer su Programa Sectorial de Preventivas de Salud en el CERESO Carranza, cuyo principal objetivo es la incidencia de enfermedades es, mediante la promoción, detección, o y tratamiento oportuno de los tos.

ía eneral de Gobierno en coordinación ciación civil Causa Común, emitirá una ciada la Secretaría de Seguridad Pública ra que continúen efectuándose las ne que corresponde agilizar a dicha

dministración del Tribunal Superior de firmó que ha beneficiado a 156 internos SO Venustiano Carranza con distintos de preliberación. Asimismo, continúa los proyectos de reforma al Código Procedimientos Penales que permitan la n de sentencias privativas de la libertad, comunitarios.

n Estatal de los Derechos Humanos e continúan los trabajos de análisis del l que regula al sistema penitenciario í como distintos anteproyectos de esa normatividad, con el propósito de y actualizarlos, haciendo énfasis en el to de internos aquejados por desmentales.

de Estudios Tecnológicos y Superiores efectuó la dotación al CERESO de recursos didácticos, como son as digitales que contienen hasta 10 mil gráficas, y continúa sus programas de académica en los niveles básicos, dio superior, superior y de postgrado.

ación no gubernamental Movimiento por Nayarit, por conducto de su Ciudadano, dio a conocer un punto de ra la creación del Consejo Ciudadano en

Apoyo a los Internos de los CERESOS de Nayarit, cuyo principal objetivo será brindarles asesoría y gestionar sus insuficiencias ante las autoridades competentes.

- Los CC. Diputados integrantes de Comisiones inherentes al sistema penitenciario proponen diversas acciones para brindar atención especializada a la comunidad indígena interna en el CERESO Venustiano Carranza.

- El Consejo Estatal de Seguridad Pública ratificó que en los próximos días los custodios del CERESO serán sometidos a cursos de instrucción con una duración de hasta 15 días, a cargo de la 13/ª Zona Militar.

- La representación estatal de la Cámara Nacional de Comercio confirmó la próxima puesta en marcha del taller de sastrería del CERESO, así como la gestión para continuar comercializando los productos manufacturados por los internos.

- El Grupo de Trabajo convoca a su siguiente reunión el 25 de junio próximo, a las 11:00 horas, en el ex Convento de la Cruz.

TEPIC, NAYARIT, MAYO 28 DE 2004

SORIANA MR

En Quincena

CARNE DE RES PARA ASAR
PAQ. FAMILIAR KILO
$49.90

TOMATE HUAJE
SONORA
KILO
$4.79

NARANJA VALENCIA
SINALOA KILO
$2.69

ACEITE DE MAÍZ MACEITE
DE 1 LITRO,
DE $ 13.95
$12.95

NESCAFÉ CLÁSICO
DE 200 GRS.
GRATIS Galletas Marías Gamesa Rollo de 170 grs
$33.95

MILANESA PULPA NEGRA
PAQ. FAM.
KILO
$61.90

ZANAHORIA A GRANEL
SONORA
KILO
$3.49

TENTÁCULO DE CALAMAR COCIDO
KILO
$28.90

CHULETA DE CERDO NATURAL
KILO
$45.90

ZUCARITAS
DE 950 GRS.
O
FROOT LOOPS KELLOGG'S
DE 550 GRS.
$29.90 C/U

HARINA DE MAÍZ MASECA
DE 1 KILO
DE $ 5.86
$4.89

CHILE JALAPEÑO
SONORA
KILO
$8.99

COL BLANCA
SONORA
KILO
$1.99

SALCHICHA JUMBO DE PAVO BURR
KILO
DE $ 28.90
$24.90

SALCHICHA DE PAVO ZWAN
KILO
DE $ 35.90
$29.90

BEBIDA EN POLVO CLIGHT
DE 9 GRS.
DE $ 3.50
$2.79

EN TODOS LOS REFRESCOS PEPSI, MANZANETA DEL, NARANJA Y JUP DE 2.5 LITROS
EJEMPLO:
PEPSI
NO RETORNABLE
El Precio Más Bajo
$10.99

AGUACATE HASS
MICHOACÁN
KILO
$14.89

JAMÓN DE PIERNA SELECTO FUD
KILO
DE $ 72.50
$62.90

JAMÓN VIRGINIA BURR
KILO
DE $ 48.50
$42.90

El Precio Más Bajo

EN TODOS LOS HELADOS DE CREMA HOLANDA DE 1.89 LITROS
EJEMPLO: SABOR NAPOLITANO
DE $ 43.50
$36.50

PAPEL HIGIÉNICO PÉTALO SENSATIONS
CON 12 ROLLOS DE $ 36.90
$29.90

SUAVIZANTE ENSUEÑO
VARIOS AROMAS
DE 900 ML.
DE $ 10.99
3 X $21.98

DETERGENTE ARIEL
DE 1 KILO
DE $ 16.49
$13.49

El Precio Más Bajo

EN TODAS LAS PILAS SORIANA
EJEMPLO: "AA"
BLISTER C/4
DE $ 39.90
$19.95
(MERCANCÍA YA MARCADA)

ROTOMARTILLO 3/8 + DESATORNILLADOR BLACK AND DECKER
DE $ 790.00
$499.00

REPRODUCTOR DVD DAEWOO
MULTIREGIÓN CON KARAOKE,
1 AÑO DE GARANTÍA
DE $ 999.00
$799.00

MINICOMPONENTE MAGNAVOX
PARA CD,
1 AÑO DE GARANTÍA
DE $ 1,099.00
$999.00

13 MESES SIN INTERESES
En Electrónica, Enseres Menores y Línea Blanca
Pagando con tus Tarjetas: SORIANA Banamex BANCOMER

NOS RESERVAMOS LA VENTA AL MAYOREO

"MEJORAMOS LOS PRECIOS DE LA COM

con el

Precio Más Bajo

GARANTIZADO! MR.

EN TODOS LOS SHAMPOOS Y ACONDICIONADORES DE LAS MARCAS SEDAL Y PERT PLUS DE 400 ML., CAPRICE, SMOOTHN SHINE, VANART NATURAL, FOLICURE, JAYT, JOHNSON KIDS, VO5 Y PRO SELECTIONS

EJEMPLO:SHAMPOO SEDAL DE 400 ML.

$27.90

$41.20

$79.90

VENTILADOR ESTANDAR MASTER CRAFT
ASPAS 16 PULGADAS, 3 VELOCIDADES 120 VARILLAS, 1 AÑO DE GRANTIA
DE $ 197.00

$154.00

MOTOCICLETA VISAO
MODELO FIRENZE DE 125 C.C, MOTOR DE 4 TIEMPOS, ENFRIADO POR AIRE, ENCENDIDO ELECTRÓNICO

$15,989.00

SIN
- Aval
- Enganche
- Comprobante de Ingresos

01-800-707-4262

Te Regala 10% en Dinero Electrónico

En tus compras de $200 pesos ó más en los departamentos de Ropa y Variedades

¡Incluye Ofertas!

Depositados en tu Tarjeta del Aprecio

Para que compres lo que quieras

1.- **Realiza tus compras por $200 pesos ó más** en los departamentos de Ropa, Zapatería, Blancos, Electrónica, Electrodomésticos, Hogar, Perfumería, Ferretería, Música, Fotografía, Farmacia, Juguetería, Deportes, Papelería, Equipajes y Línea Blanca.

2.- Presenta tu **Tarjeta del Aprecio antes de pagar**, si aún no la tienes solicítala al cajero, **es gratuita.**

3.- Obtén un **Doble Ahorro**, ya que esta promoción **¡Incluye Ofertas!.**

4.- Con el Dinero Electrónico puedes **comprar lo que quieras** hasta el 31 de diciembre.

5.- Además de Regalarte Dinero Electrónico, al realizar tus compras y presentar tu Tarjeta del Aprecio, **sigues acumulando puntos** para tus Toallas "Royal Dulton".

Vigencia de la promoción del 30 de abril al 30 de junio del 2004.
Aplica también para la Tarjeta Bonomatic.
Dinero Electrónico canjeable hasta el 31 de Diciembre del presente año.

a precio por fi MR.

E CUALQUIER PUBLICACIÓN VIGENTE"

MUNICIPIOS

De otro modo no hay calidad: Ojeda

A innovar y mejorar en la educación, inv

- "**Nosotros** contamos con investigadores que tienen sobrados méritos", acepta el director de la dependencia

Por Viviana Claudio

Tepic.- "Si no investigamos, si no innovamos y si no mejoramos desde el punto de vista de una multilateralidad, que tiene que ver con la globalización, no vamos a tener calidad en las escuelas", afirmó el director de los Servicios de Educación Pública del Estado de Nayarit (SEPEN), Rafael Ojeda Díaz, durante la presentación de las estrategias utilizadas en la segunda y tercera etapa del proyecto para Mejorar la Calidad Educativa en Nayarit (MECENAY) que incluyó un total de 92 escuelas de los niveles de preescolar, primaria y especial.

En presencia del subsecretario de Educación Pública, Carlos Sánchez, representante del titular de la Secretaría de Educación Pública (SEP), José Ramón Parra Rivera; de directores de área; jefes de Departamento, así como del equipo de investigadores cubano-nayaritas, Ojeda Díaz señaló que no importa la nacionalidad que sean quienes vengan en condiciones de cooperar en investigaciones diseñadas con diversos modelos para mejorar la calidad educativa de las escuelas nayaritas.

Luego de externar su preocupación por lograr que la educación en Nayarit mejore, el director general de los SEPEN-hizo votos para que este proyecto cubano-nayarita sea el detonante para mejorar la situación actual de la educación y presentar algo más que lo burocrático, "nosotros contamos con investigadores que tienen sobrados méritos y capacidades para poder transformar y sistematizar la educación", por lo que los exhortó a trabajar unidos con un mismo propósito, mejorar la calidad educativa.

Por su parte, el coordinador del equipo cubano, Sixto José Jiménez Vielza, informó que fue en septiembre de 2003 cuando se firma el convenio de colaboración entre el Ministerio de Educación de la República de Cuba, la SEP y los SEPEN. El proyecto consta de una etapa de macrodiagnóstico que se desarrolló de octubre a noviembre de 2003; una segunda etapa de microdiagnóstico entre enero y mayo del 2004, y tendrá una etapa final de elaboración del informe final y valoración de los resultados de proyecto, que se llevará a cabo entre octubre y noviembre del presente año.

En representación de los investigadores cubanos, Magali García Ojeda, dio a conocer las actividades realizadas durante la segunda etapa del proyecto, las cuales, dijo, fueron dirigidas a dar a continuidad al trabajo directo en las instituciones con directivos y docentes, la formulación de sugerencias de estrategias y procedimientos con un enfoque diferenciado, según necesidades, todo ello desde una perspectiva integradora de las enseñanzas primaria-especial y preescolar-especial, "nosotros no estamos aplicando el proyecto cubano en Nayarit, estamos aplicando una concepción metodológica que está mediada por las acciones que son propias y ajustadas a las características del contexto de cada escuela y de cada docente".

"El cambio es fundamental para la escuela y tiene que empezar en la escuela misma, y esa constituye la característica esencial que tiene el proyecto que estamos intercambiando en el estado de Nayarit. Porque está comprobado que mientras el docente y los directivos no sienten la necesidad del cambio no comienzan a hacer la transformación, por lo tanto cualquier acción que esté dirigida a buscar la transformación tiene que lograr captar que los docentes sientan la necesidad y luego que sientan la necesidad de aportar las estrategias más expeditas para que él pueda hacer la transformación, es decir cambiar modos de actuación de las personas", aseguró la investigadora cubana.

En este sentido, informó que se realizaron actividades para comprobar los avances logrados en la dirección del proceso educativo en el caso de la educación preescolar y de aprendizaje en los alumnos de primaria, en esta última en matemáticas y español; en ambas con énfasis en los elementos del conocimiento que han resultado más afectados a fin de derivar acciones de capacitación "in situ" sobre los procedimientos más recomendados para la atención pedagógica de los alumnos con dificultades de aprendizaje, necesidades educativas especiales

Con la validación del gobierno del cambio

Se consolida el proyecto carretero de Las Hacien

- "**En unos días** iniciaremos la etapa de Santa Cruz a San Andrés", asegura el presidente de Santiago

Redacción

Santiago Ixcuintla.- Aunque ya hemos iniciado con el programa de obras prioritarias para la Región de Las Haciendas, en donde en unos días iniciaremos la construcción de la esperada carretera que irá de Santa Cruz a San Andrés, es importante señalar por otra parte que estamos esperando la validación del gobierno del estado para empezar la segunda etapa del Sistema de Agua Potable en aquella zona.

Lo anterior fue señalado por el presidente municipal de Santiago Ixcuintla, Raúl Mercado Guerrero, quien a pregunta expresa sobre las obras que espera aquella importante región costera del municipio, indicó que "efectivamente nosotros estamos haciendo ya ahorita la obra prioritaria por allá, y lo importante es que nosotros vamos a empezar con una obra de 12 millones de pesos que es la segunda etapa del agua potable. Lo que si te quiero decir es que para esto estamos nada más esperando la validación por parte del gobierno del estado, nosotros y el Cabildo ya la autorizamos, pero si gobierno del estado no nos autoriza o no nos valida esa obra, no podemos empezar".

"Por otra parte –añadió Mercado- la obra de la carretera, que tiene un costo de alrededor de 13 millones de pesos, estamos nada más a unos días de empezarla, nos entregan en estos días la carretera de aquí de Gavilán Chico, y de inmediato iniciaremos la de Las Haciendas, yo considero que a más tardar el día 15 de junio".

"Para nosotros –enfatizó- es muy importante llevar a cabo las obras en la Región de Las Haciendas, porque son compromisos que hicimos con ellos".

El presidente de Santiago Ixcuintla hizo hincapié en que el proyecto de desarrollo sigue en todo el municipio, y en ese sentido expresó: "Nosotros, como lo hemos venido haciendo en nuestro gobierno, continuaremos visitando no sólo la región de Las Haciendas, sino la zona de la sierra donde acabamos de estar, seguiremos visitando la zona de la costa y la de Villa Hidalgo, donde por cierto estamos terminando las obras del dren pluvial, les acabamos de entregar una unidad para el servicio de recolección de basura, al igual que aquí en la cabecera donde

Por más de 110 millones de pesos

Pérdidas cuantiosas sufrirá el sector t

- **Se espera** que dejarán de producirse más de 7 millones de kilogramos de la solanácea, dice el dirigente
- **De los** 4 mil 621 productores de tabaco, solo un 30 por ciento cuando mucho, podrán recibir utilidades

Por Argimiro León

Tepic.- De acuerdo a los daños sufridos en el sector tabacalero, se espera que dejarán de producirse más de 7 millones de kilogramos de la solanácea, los cuales se cotizan en 16 pesos por kilogramos aproximadamente, así que las pérdidas económicas se esperan considerables y por ello en días pasados hubo una reunión con los diputados federales nayaritas y los empresarios en la Ciudad de México.

Así lo dio a conocer el dirigente de la ARIC, Rodolfo Coronado Montaño, añadiendo que en los esquemas de aseguramiento que tiene los tabaqueros, solo cubren en unos casos el 65 por ciento y en otros un poco más, por lo que las pérdidas serán millonarias "ya que de los 4 mil 621 productores de tabaco, solo un 30 por ciento, cuando mucho, podrán recibir utilidades". Indicó que actualmente se llevan alrededor de 10 mil toneladas de tabaco entregadas o las empresas y en algunos casos reciben el producto en un 45 y hasta 50 por ciento se entrega en las más bajas calidades, pero conforme se entrega más producción a las tabacaleras, se espera un incremento en las pérdidas.

En la reunión efectuada, dijo Coronado Montaño se trató de encontrar una solución al grave problema que enfrentan los productores de la solanácea en virtud de que las empresas ponen innumerables trabas para bajar la calidad del tabaco que reciben y así bajar el precio que se paga a productores.

Uno de los principales apoyos que están pidiendo, es que las empresas cumplan que trabajar en la entidad, DIMUNO de México y Tabacos del Pacífico Norte se dedican de manera exclusiva a exportar tabaco nayarita; Tabacos Diversificados y British American Tobacco, que son las que tienen más del 90 por ciento del mercado nacional en la fabricación de cigarrillos, se apliquen "en esta ocasión la cláusula número 10 del contrato, donde se menciona a los grupos solidarios, ya que el sector pide los productores que se les entregue a quien le vende, gasolina y que quieren no pueden pagar ni los gastos, que se les aplique el programa

2004
NEON
Hasta 48 mensualidades de:
$3,733.00
INCLUYE IVA Y PAQUETE DE SEGURIDAD
20% de enganche
$32,258.30
AUTOMATICO
C/AIRE ACON.
Insurgentes No. 779 Pte. Tel y Fax: (311) 212-77-66

ENTREVISTA

Guillermo Martínez Moreno

...tica no ha dividido a cuerpos policíacos

...González Bonilla

...guridad Pública, ...mien de Tepic, ...ehasntemente ...policías entre ...no ha permeado ...

...mos operaciones ...del Estado sobre ...robo a casas- ...nos la detención ...de delincuentes ...ona operación. ...ho en la ciudad, ...inmediatamente

...reventiva tiene ...ón con la Policía ...la atención de ...zo a vehículos. ...uchas frecuencia, ...es relacionados ...Lo ...y más ...vo ...z, al lado ...problema grave, ...nen. Pedimos ...porque es muy ...nocimiento del ...ciones de este ...

...con ... años de ...rsamente mi ...n y ... hago con ...nanal interior ...le los miércoles ...ar el importante ...así como para ...n ... grupo ...a Zona Militar, ...o de Migración, ...de San Blas, el ...o, el secretario ...r de la Policía ...te de la Policía ...General de la ...

...sidiablemente ...del influencia y ...n. Aquí no hay ...coordinado con ...antes que la ...pedidos, sino ...

...ANCIÓN

...eno firma que ...ciudad de Tepic ...cia preventiva. ...es más los que ...la emigración

de trabajadores a la presa "El Cajón", sin embargo "somos en el país el cuarto estado más seguro".

La Secretaría de Seguridad Pública, Tránsito y Vialidad de Tepic no se ha cruzado de brazos ante la explosión demográfica y tiene puestos en práctica 11 operativos que, según el jefe policiaco, han sido muy eficaces.

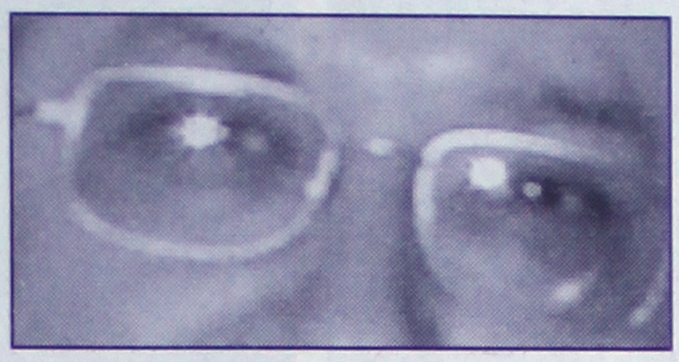

"Le puedo dar un ejemplo: hace aproximadamente un año y ocho meses asaltaron un camión de pasajeros que venía de Bellavista a Tepic, por ahí a las seis y media de la mañana. Montamos un operativo –es permanente- que se llama 'Viajero Seguro'. Lo que hacemos aleatoriamente es parar un camión de transporte, revisamos a los pasajeros y hasta el momento no ha habido otro asalto porque han sido contundentes los operativos.

Otro programa que es necesario destacar es el de 'Vigilantes Voluntarios' –VIVOS- que está estrechamente coordinado con los comités de Acción Ciudadana, sobre todo cuando hay eventos festivos. Tenemos el caso de la colonia "Dos de Agosto", donde había lesionados graves durante los bailes, así como en Atonalisco con antecedentes de graves conflictos entre los mismos habitantes. El programa consiste en la participación de la propia ciudadanía únicamente para ver, escuchar y avisar a la autoridad. Si yo mando 10 elementos y de 'Vigilantes Voluntarios' se suman 80, el estado de fuerza se multiplica y en consecuencia los eventos festivos se realizan en orden, en santa paz, pues hemos logrado control.

El Programa Municipal Escolar ofrece atención en los planteles educativos. Prevención del delito y educación vial son temas que desarrollan en escuelas de educación pre-escolar, básica y media. "Excelente sería que pudiéramos tener un elemento de Tránsito en cada zona escolar, pero en Tepic contamos con 470 planteles educativos y no es posible. Sin embargo, el programa ha rendido buenos frutos porque participan mucho los padres de familia y los maestros".

LAS NARCOTIENDITAS, EL FLAGELO

Uno de los problemas graves, considerado incluso el más difícil, a que se ha enfrentado Guillermo Martínez Moreno como titular de la Secretaría de Seguridad Pública, es la venta de drogas en las llamadas narcotienditas. Ello a pesar que fue subdirector de la Policía Judicial Federal, corporación dedicada al combate del tráfico de estupefacientes.

"Empezamos a tener información real por parte de la gente que asistía a las audiencias públicas de los lunes. Supimos en qué colonias existía la venta y distribución de drogas por medio de las narcotienditas. Proyectamos operativos enlazados con la Agencia Federal de Investigaciones. 20 elementos de ellos y sumado el estado de fuerza de nosotros se multiplicó el esfuerzo y fue muy efectivo. Hicimos 20 cateos y la detención de mucha gente. Ha disminuido considerablemente la venta y distribución de droga, principalmente de marihuana y cocaína que es lo que más expenden las narcotienditas, hasta fila hacían en vehículos para adquirirlas. Con apoyo de fiscales, hoy Atención a Negocios, hemos realizado cateos en bares y antros donde se considera hay distribución de droga. Se han clausurado varios establecimientos, pero desgraciadamente pagan sus multas y reabren Nos preocupa que haya venta de droga. Sabemos por comentarios de la gente que siguen vendiendo. No es un trabajo sencillo. Hay veces que nos lleva un mes vigilar una casa donde venden droga. Nos detectan, ellos tienen gente que hace recorridos de vigilancia alrededor. Además propiamente la droga no la tienen consigo, sino guardada. Es un problema que afecta a todo el país, pero aquí se ha reducido notablemente".

En materia de delitos del orden común, la ciudad registra cinco principalmente: robo a casas-habitación, robo a comercio, robo a transeúnte, robo de partes de vehículos y robo de vehículos.

"Notamos en los últimos dos, tres meses que se ha incrementado el robo a casas-habitación, pero trabajamos conjuntamente con la Policía Judicial del Estado y hemos bajado el índice".

CASI 12 MILLONES EN LA COMPRA DE EQUIPO

La entrevista se realizó poco después de la demostración de equipos de seguridad policíaca que hiciera en el patio del edificio de la corporación uno de los proveedores.

"Haremos la adquisición de uniformes completos tanto para la Policía Preventiva como para elementos de Tránsito Municipal, así como equipamiento especializado que consiste en chalecos antibalas modernos, muy prácticos y cómodos. También compraremos 40 patrullas nuevas. Algunas serán de doble cabina y tracción para que puedan desplazarse en todo terreno. Serán destinadas al área rural. Para la zona urbana serán pick-up y posiblemente tipo sedán. También se hará la adquisición de pistolas tipo escuadra calibre 9 mm, marca Pietro Beretta, así como subametralladoras posiblemente en calibre 9 mm o en 223, que viene siendo la R-15, y equipo de radiocomunicación, pues consideramos importante que todos los elementos cuenten con su radio portátil. Todo este recurso lo tendremos en un máximo de tres meses. En ello se invertirán 7 millones de pesos provenientes del ramo 33, fondo 4, y cuatro millones 890 pesos de un préstamo de Banobras. Estamos en la etapa de licitación".

CUIDAR LA IMAGEN DE NEY GONZALEZ

Guillermo Martínez Moreno, quien nació en Nuevo Laredo, Tamaulipas, con 20 años de experiencia en la Procuraduría General de la República, donde fue Subdirector de la Policía Judicial Federal y Director de Operaciones al mando de más de 25 mil elementos en el Estado de México, asegura que no será la seguridad pública municipal el hilo por donde pudiera romperse la aspiración de Ney González de ser gobernador de Nayarit.

"No podemos predecir cosas. Realmente no quiero hacer comentario de lo que pudiera pasar. Aquí lo más importante es atender el problema que se nos presenta nada más. En temas de cuestión política considero no hacer ningún comentario, pero en temas de seguridad pública lo hago y con mucho gusto. Por supuesto que estamos obligados a cumplir cabalmente nuestra responsabilidad y lógicamente cuidar la imagen del Presidente Municipal, pero también hay que cuidarnos nosotros. Si incurrimos en una falta grave, infringir la ley o violar garantías ciudadanas, hasta podemos ir a la cárcel, estamos conscientes. Tengo 20 años en diversas corporaciones y nunca he tenido un sólo problema. Esto realmente es mi vocación, es mi pasión ser policía y lo hago con mucho agrado, además me allego de gente muy profesional, muy capacitada, muy bien preparada, que deba dar atención de calidad a la ciudadanía. Me siento con la confianza que vamos a salir bien porque tengo un equipo mucho muy preparado. Cuando asumí esta responsabilidad entre los elementos de la corporación había nada más dos profesionistas, un abogado y un contador, ahora tenemos 50 titulados, mas seis elementos que se les apoya para que continúen su carrera universitaria. Además 20 policías cursan la preparatoria, secundaria o primaria. Deseamos tener una policía mejor preparada académica, física y mentalmente hablando".

QUEREMOS HACER MUCHAS COSAS MÁS

Cuando estuvo en Nayarit por primera vez, en 1995, como subdelegado estatal de la Policía Judicial Federal, Guillermo Martínez Moreno conoció a Ney González, con quien cultivó la amistad. "Incluso mantuvimos comunicación cuando él estaba en México como diputado federal. Cuando gana la presidencia municipal de Tepic me invita a hacerme cargo de la Dirección de Seguridad, lo cual acepté con todo gusto porque es amigo, además porque he tenido la inquietud de aterrizar muchas cosas, que hoy estamos logrando. Por ejemplo, no existía un grupo de rapel que es un adiestramiento especializado, tenemos una unidad canina, una área de prevención del delito, contamos con especialistas en materia de computación y diseño, que viene siendo el área de análisis táctico, tenemos médicos, área jurídica, etcétera. Y queremos hacer muchas cosas más antes que nos vayamos, es decir, una buena Secretaría de Seguridad Pública, Tránsito y Vialidad".

E-mail: osgobi@hotmail.com

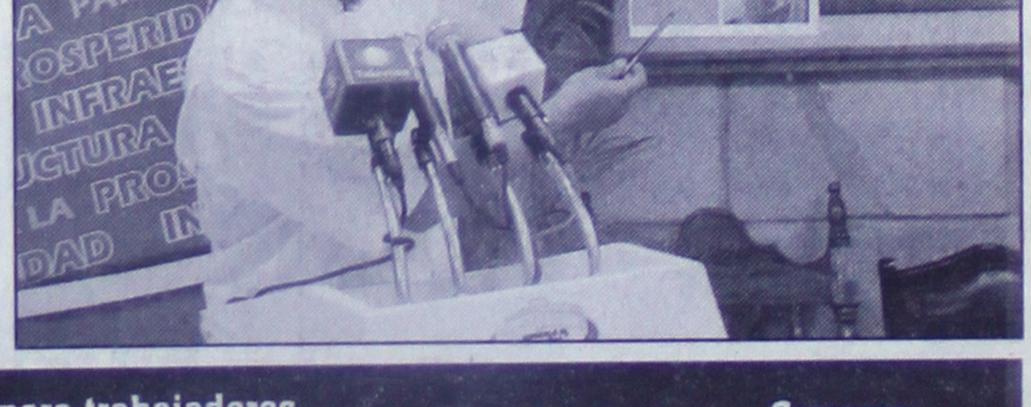

¿Tu bachillerato?
Tenemos horarios para trabajadores
Carreras:
Universidad Tecnológica de Nayarit
Nayarit
Examen de diagnóstico 9 de Junio
Administración y evaluación de proyectos
Procesos agroindustriales
Comercialización
Turismo
Mantenimiento industrial
Informes:
Tel. (311) 211 32 01 al 08
www.utnay.edu.mx
Tu máxima decisión...
UT la mejor opción

POLITICA

Santiago, cuna de la alternancia

Alianza, sin compromisos ni presiones

*El diputado llama a unificar esfuerzos para presentar un frente amplio con ideas triunfadoras
*Repite Jesús Paredes que "sólo con una alianza se podrá pensar en el triunfo"

Por Argimiro León

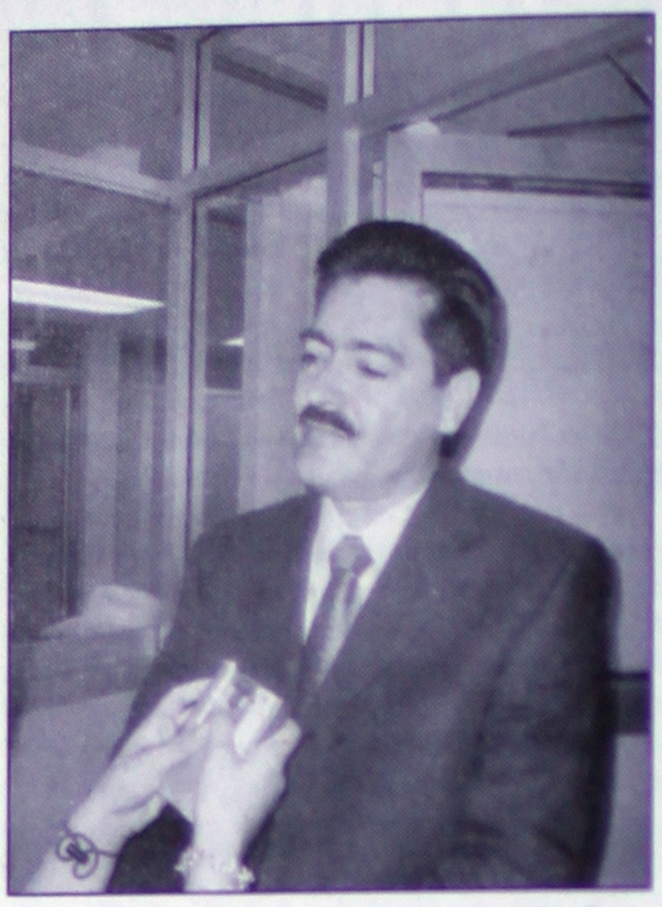

Santiago Ixcuintla.- Los partidos políticos acudimos al llamado del pueblo santiaguense sin compromisos ni presiones, porque debemos colocarnos a la vanguardia de la historia o somos rebasados, ya que tenemos la obligación de marchar junto al pueblo en sus demandas sociales, porque de lo contrario la sociedad avanzará sin nosotros, así lo dio a conocer el diputado y dirigente estatal de Convergencia, Jesús Paredes Flores.

Al mismo tiempo manifestó que Santiago Ixcuintla fue la cuna de alternancia en 1999 y debe ser la consolidación del triunfo de la alianza para el año 2005, construyendo la transición democrática para los nayaritas, ya que a todos les debe quedar claro que de aquí surgió la idea de ganar en el 2000, por ello es importante anteponer los intereses de la sociedad a los de grupos o partidos políticos.

En el 2002 el pueblo le dio una lección a los partidos políticos para que siempre sigan juntos, porque es importante conocer que solos, "ninguno puede ni tiene con qué ganar en Nayarit, así que por ello debemos unificar esfuerzos para presentar un frente amplio con ideas triunfadoras, ya que solo así podemos darle al pueblo el gobierno que verdaderamente requiere y necesita en estos tiempos difíciles que se viven", aseveró.

Dijo que la ciudadanía está interesada por una alianza porque quiere ganar, quiere respeto a sus derechos ciudadanos y a sus garantías individuales como los ha tenido de 1999 a la fecha. No hay duda que en Nayarit el triunfo llega cuando todos los partidos políticos una esfuerzos, ya que hay mucho rezago social todavía que debe atenderse, ya que la problemática que se tiene en todos los sectores y que data de hace más de 70 años, no puede resolverse en un sexenio, así que se debe cumplir a la gente que exige respuesta a sus añejos problemas sociales y solo con una alianza se podrá pensar en el triunfo para dar los satisfactores que el pueblo necesita.

Paredes Flores mencionó ante miembros del PAN, PRD, PT, PRS y Convergencia, que las dirigencias municipales y estatales, deberán ir al ejido, al barrio o a la colonia, a decirles que la clase política de Nayarit está preparada en una alianza para consolidar el cambio, ya que "los partidos políticos no le vamos a fallar a la sociedad y buscaremos fortalecer ese gran proyecto que les beneficie llevando gobierno estatal y municipal, así como representantes populares al Congreso, que les cumplan y que trabajen para las mayorías y no para unos cuantos".

En cuanto a los candidatos a gobernador, a diputados, a presidentes municipales y a regidores, el diputado de Convergencia dijo que es lo de menos, ya que el pueblo decidirá quienes serán, porque debe ser lo mejor de la sociedad sin importar a cual partido político pertenece, porque estando en alianza, en los diferentes municipios se podrá nominar a quien se considere la mejor opción.

Por su parte, el diputado José Félix Torres Haro, quien participó en el presidium de la reunión de la Alianza de Partidos y ciudadanos para el 2005, pidió a los asistentes que se pronuncien porque Antonio Simancas Robles siga coordinando los trabajos de la Alianza, ya que con su experiencia y capacidad que tiene

POSGRADOS UNIVA

INICIAMOS 29 DE MAYO

MAESTRIAS

▶ JUICIO DE AMPARO

DIPLOMADO

▶ PLANIFICACION URBANA Y ECOLOGIA

Inscribete ya!!!

UNIVA

Inscripciones abiertas Calle Zacatecas 83 Sur
Tel. 216 2100 Tepic, Nayarit

Voz de la nueva

Buscamos un popular y democ

- El joven dirigente perredista dijo en Santiago Ixcuintla que buscarán gente que se sume a esta cruzada

Por Argimiro León

Santiago Ixcuintla.- Aquí estamos quienes queremos un mejor futuro para Nayarit y para nuestros hijos, por ello este día arrancamos en esta ciudad con la nueva esperanza hacia el 2005, la cual nos permitirá cerrarle al paso al PRI, ya que en los más de 70 años que gobernó nos sumió en la pobreza y la marginación, así lo hizo saber Pavel Jaroco Velázquez a más de un millar de ciudadanos de diferentes partidos políticos y sociedad civil que se dieron cita para conformar el primer comité municipal de la Alianza de Partidos y Ciudadanos 2005.

Dijo también que los aliancistas buscan conformar un gobierno popular y democrático, que vea por toda la gente sin tomar en cuenta las ideologías políticas o credos religiosos, ya que "anteriormente solo se atendían a las personas que presentaban su credencial que los acreditaba como de su Partido y a los demás nunca les dieron solución a sus problemas".

Pero también –añadió- en esta alianza se lucha porque haya un gobierno que atienda a los adultos mayores, a las mujeres y a los jóvenes, así como a los sectores más desprotegidos, como son los trabajadores del campo y los indígenas que viven en extrema pobreza en algunos municipios, principalmente de la zona serrana.

El secretario general del Comité Ejecutivo Estatal del PRD y representante de su Partido ante la Alianza, que encabezó a un grupo de perredistas conformado, entre otros, por Amado Rubio, Jesús Castañeda, Pablo Estrada, Arturo Manrique, Victoriano de los Santos y Mirna Angélica García, pidió a quienes acudieron al evento y a quienes simpatizan con el proyecto que se sumen a esta cruzada porque se requiere mucha comunicación interna para hacer a quien que encabece el proyecto de gobierno que democrático y popular, ya que en el Congreso del Estado "se necesita la mayoría de diputados para que legislen a favor de la sociedad y no de gobernadores, así como en los ayuntamientos, necesitamos gente que trabaje por los nayaritas".

Jaroco Velázquez comentó que a partir de este

- **Recientemente** se recibieron recursos para escuelas que fueron dañadas, los cuales se aplicaron urgentemente, sostuvo

Refuerza el gobierno estatal el cerco

gue libre del sarampión: Secretaría de Salud

venir la neumonía y la pérdida de agudeza auditiva o una encefalitis, por lo que todo el sector salud está trabajando para evitar que se incrementen los casos, ya que en 2003 se conocieron 43 y en el 2004 fueron 64, hasta la fecha, primordialmente en el centro del país.

Indicó que los niños de 1 a 4 años de edad, deben vacunarse para evitar que pueda padecer esta enfermedad, pero actualmente se trabaja en la vacunación de 13 a 39 años de edad, ya que en este rango es donde se han encontrado 50 casos de sarampión durante el 2004. En los centros de salud se aplica de manera permanente la vacuna a menores de 1 a 4 años.

Agregó que en Nayarit no se ha presentado ningún caso de esta enfermedad, pero de darse se cuenta con 10 mil dosis de la vacuna para aplicarla a por lo menos 50 manzanas a la redonda de donde se localice la enfermedad, sin embargo "no tenemos ese problema de momento, aunque de todos modos estamos previniendo con la vacunación para evitar que se presente alguna situación que podrían contagiar a diferentes niveles de la población".

Dejó en claro que de toda la vacuna que les llega, deben apartar 10 mil dosis, ya que aún cuando no se ha tenido noticia de la presencia de estos casos en la entidad, la SS debe estar prevenida con esa cantidad para atacar de inmediato y evitar la propagación. La presentación de esta enfermedad puede ser mediante altas temperaturas y ronchas en el cuerpo, pero hay otras enfermedades que pueden asemejarse en su aparición al sarampión, por lo que en los hospitales y centros de salud se tiene especial cuidado de revisar qué tipo de enfermedad tiene una persona que presenta los mismos síntomas.

Yáñez Franco indicó que la mayoría de los casos que se han presentado con un síntoma parecido al sarampión, son de rubéola, pero el sector salud, compuesto principalmente por Salubridad, el IMSS, el ISSSTE, la Defensa Nacional y la Secretaría de Marina, están atentos para detectar cualquier indicio que pudiera darse de esta enfermedad.

En el sistema de vigilancia epidemiológica, el sector salud se preocupa principalmente en los municipios donde no se ha presentado ningún caso de esta

enfermedad, para lo cual está trabajando el Comité Estatal de Vigilancia Epidemiológica y el Consejo Estatal de Seguridad en Salud, el primero trabaja con el sector salud y el segundo incluye además a Protección Civil y a Seguridad Pública.

NACIONAL

Molesto pór el "destape"

Regaña Fox a Calderón

- **Imprudente** y fuera de lugar el mitin de apoyo a la candidatura presidencial de Felipe Calderón, considera el mandatario

Por Ernesto Núñez /Agencia Reforma

MÉXICO, DF, 30-May .- El Presidente Vicente Fox calificó ayer como imprudente y fuera de lugar el mitin de apoyo a la candidatura presidencial del Secretario de Energía, Felipe Calderón Hinojosa, realizado el sábado en Guadalajara.

Fox censuró el acto organizado por el PAN jalisciense, en el que el Gobernador de ese estado, Francisco Ramírez Acuña, aseguró que Jalisco trabaja para hacer a Calderón candidato a la Presidencia.

"Me parece que fue más que imprudente haber realizado este evento con una característica electoral, me parece que está fuera de lugar, fuera de tiempo, tanto lo digo por el Secretario, como lo digo por el Gobernador del estado y su equipo", dijo Fox en una conferencia de prensa conjunta con el presidente de Colombia, Álvaro Uribe.

La concentración de más de 3 mil panistas jaliscienses a favor de Calderón, se dio cuando todavía había en Guadalajara jefes de Estado participantes en la Cumbre América Latina-Unión Europea, y unas horas después de que Calderón participara en una reunión sobre energéticos entre Fox y el Presidente de Bolivia, Carlos Mesa Gisbert.

En una respuesta inusual, ya que se había solicitado a la prensa limitar las preguntas a los temas de la agenda bilateral México-Colombia –por cortesía con el invitado- el Presidente dijo que precisamente para evitar este tipo de actos políticos fue que propuso al Congreso una iniciativa para reformar la ley electoral.

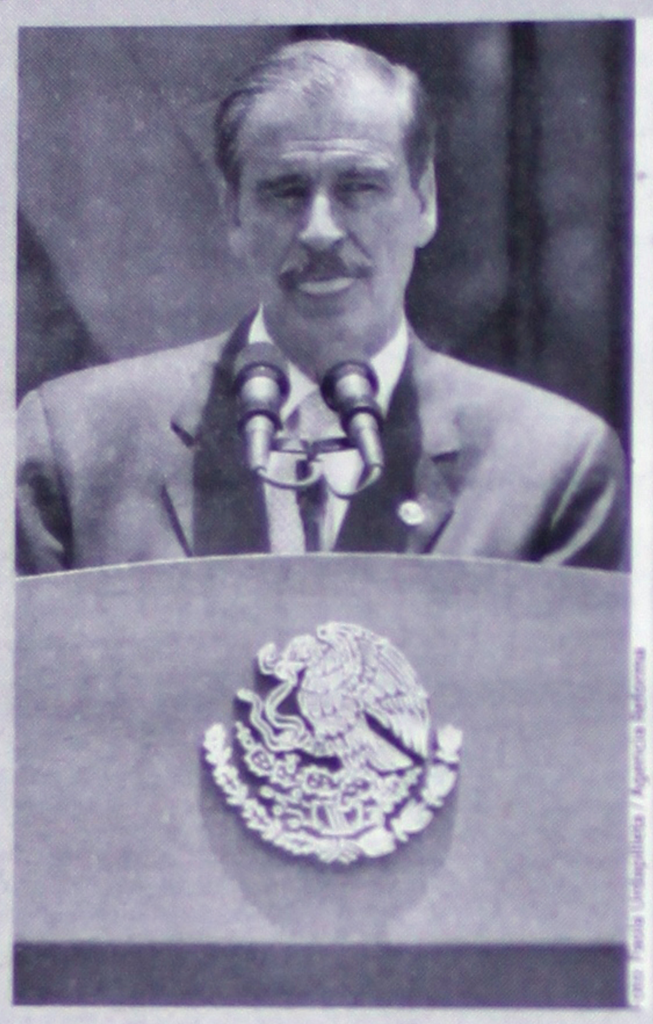

«Para esto hemos propuesto, precisamente, una iniciativa de ley electoral para que se marquen claramente los tiempos de las primarias internas de los partidos y sus procesos de selección de candidatos», dijo.

Entre miembros de Acción Nacional, el mitin de apoyo al titular de Energía dividió opiniones.

Mientras el diputado federal por Jalisco, Fernando Guzmán Pérez, calificó el evento como «una vergüenza», el diputado Germán Martínez -identificado como operador de Calderón- señaló que es bueno para el blanquiazul que sus figuras hagan valer sus liderazgos.

«Con toda la fuerza que puede tener el Gobernador y el presidente del partido para hacer un acto de campaña, de destape, cuando están todavía los tiempos por venir, no es el estilo de Acción Nacional, creo que es una vergüenza y algo incómodo para el propio Calderón», dijo Guzmán Pérez en Guadalajara.

Revolución en la re

Guillotinar dirigentes e

- **Leonel Godoy** se mostró satisfecho con esta decisión; detalló que la salida de los dirigentes fue un acuerdo entre corrientes

Redacción /Agencia Reforma

MÉXICO, DF., 30-May .- El pleno del V Consejo Nacional del PRD, acordó ayer remover a ocho integrantes del Comité Ejecutivo Nacional, dos de ellos vinculados a Rosario Robles y uno más adscrito la corriente de René Bejarano.

Desde hace dos semanas, los integrantes del CEN perredista, divididos en seis corrientes, cabildearon ceder cinco espacios a nuevas propuestas desvinculadas de grupos internos.

De Nueva Izquierda (Los Chuchos), Mauricio Toledo deja la Secretaría de los Jóvenes, y Silvia Gómez Tagle sale de la Secretaría de la Reforma del Partido; Foro Sol (Amalios) cedió el lugar de Martha Dalia Gastélum en la Secretaría de Organización, e Izquierda Democrática Nacional (René Bejarano) retira a Javier Hidalgo de Comunicación, Imagen y Propaganda.

Saúl Escobar, de la corriente Unión Nacional Izquierda Renovadora (rosaristas), es relevado de la cartera de Planeación y Desarrollo Institucional.

Daysi Castillo, de los Civicos, sale de la Secretaría de Equidad. Trinidad Morales, de Los Chuchos, abandona la Secretaría de Organización.

Juan N. Guerra, de la corriente de Rosario Robles, deja de ser representante del PRD ante el IFE.

La corriente Red de Izquierda Revolucionaria mantiene a José Antonio Rueda en la Secretaría de Movimientos Sociales y Laborales.

Los perredistas aprobaron la integración al CEN de Rosario Tapia, Rafael Sánchez, Marcela Nolasco, Javier González Garza, Gerardo Fernández Noroña, Gregorio Urías y Amílcar

Se encuentran las opiniones

Divide mitin de Jalisco a panistas

- **El diputado** Germán Martínez dijo que es bueno para el blanquiazul que sus figuras hagan valer sus liderazgos
- **Jáuregui**, miembro del CEN del PAN, consideró que no es tiempo de anticipar destapes ni distraer la atención de funcionarios

Por Ernesto Núñez/Agencia Reforma

México.- El mitin de apoyo organizado en Guadalajara para el Secretario de Energía, Felipe Calderón, dividió opiniones al interior del PAN.

Mientras el senador César Jáuregui criticó que se adelanten los tiempos y se distraigan las labores de funcionarios públicos panistas en destapes; el diputado Germán Martínez dijo que es bueno para el blanquiazul que sus figuras hagan valer sus liderazgos.

Jáuregui, miembro del CEN del PAN, consideró que no es tiempo de anticipar destapes ni distraer la atención de funcionarios con responsabilidades públicas.

Aseguró que en el caso de la Secretaría de Energía es todavía menos recomendable que en otras áreas del Gobierno distraer la atención, por los rezagos que tiene.

Comentó que Energía debe centrar su atención en el litigio por los Contratos de Servicios Múltiples de Pemex, un asunto que –advirtió– podría desestabilizar al sector y sus inversiones.

"Todos los que tenemos una responsabilidad pública y que pertenecemos un partido, tenemos que tener una integridad, una coherencia entre nuestro quehacer como servidores públicos y políticos.

"Queriendo mucho a Felipe, y creyendo que es una de las cartas más fuertes que tenemos para ser candidato, creo que no es el momento de hacer destapes", señaló.

Martínez, también integrante del CEN y coordinador de la bancada panista en San Lázaro, señaló que antes como el realizado en Guadalajara coloran al PAN en posibilidades de ganar las elecciones del 2006.

Para el mismo tiempo advirtió que el partido como tal debe fortalecerse para un más sólido que sus precandidatos. Martínez Cázares, a quien se ubica como un personaje cercano a Calderón, recordó que incluso el Secretario de Energía no es militante, ya que otros aspirantes –Carlos Medina, Santiago Creel y Francisco Barrio- han llevado a cabo sus propias acciones.

"Yo veo este fenómeno muy bien, veo al partido en movimiento, a sus líderes moviendo, el liderazgo nos es positivo y así vamos a ganar en el 2006.

"Pero hay que señalar que si el partido no se debe fuerte que sus precandidatos, corremos el riesgo de divisiones y debilitamos", apuntó el diputado panista.

EDICTO

EXP.55/04 CIVIL

——RAZON DE CUENTA-EL SUSCRITO SECRETARIO DE ACUERDOS, DA CUENTA AL TITULAR DEL JUZGADO DE UN ESCRITO PRESENTANDO POR ANGELICA MARIA BURGARA TORRES A LAS 14.00 HORAS DEL DIA 17 DE MAYO DEL AÑO EN CURSO, EL CUAL SE ENCUENTRA FIRMADO.- ARTICULO 17 DEL ENJUICIAMIENTO PENAL EN VIGOR——

——XALISCO ,NAYARIT, A 18 DIECIOCHO DE MAYO DEL 2004 DOS MIL CUATRO.——

—Como lo solicita la actora ANGELICA MARIA BURGARA TORRES y toda vez que la parte demandada no produjo contestación dentro del termino consedido, se le declara precluido el derecho debiéndose seguir el juicio en su rebeldía por lo subsecuente notifiquesele por medio de los estrados de este juzgado con excepción de las notificaciones personales, en consecuecia, se declara abierto el ofrecimiento del periodo de pruebas por cinco dias comunes y perentorios para ambas partes afin de que se ofrezcan las pruebas que estimen pertinentes.- En virtud de que el presente proveido es personalisimo notifiquesele al demandado GUILLERMO CARVAJAL OSORIO por medio de edictos que deberán publicarse por dos veces en el periodico oficial del Estado y en otro medio de comunicación a elección de la promovente por dos veces con un mínimo de tres y un máximo de ocho dias entre una y otra publicación.- articulo 72, 164,165 y 185. del Enjuiciamiento civil en vigor.—

NOTIFÍQUESE

——ASI LO ACORDÓ, EL JUEZ MIXTO DE PRIMERA INSTANCIA DE XALISCO NAYARIT, DEL PARTIDO JUDICIAL DE TEPIC, NAYARIT LICENCIADO CESAR OCTAVIO GARCIA TORRES, ANTE EL SECRETERIO DE ACUERDOS LICENCIADO TOMAS ALEJANDRO CABUTO MACIAS, QUE AUTORIZA Y DA FE.——

EDICTO

C. OCTAVIO GARCIA GARCIA
PRESENTE

Dentro del juicio civil ordinario numero 694/04 promovido por ISELA ROSALES MORENO en contra de UD. TED, se le emplaza por este conducto para que dentro del termino de nueve 9 dias conteste la demanda entablada en su contra bajo el apercibimiento que de no hacerlo el juicio se le seguirá en su rebeldia y se le tendrá por contestada en sentido negativo y las posteriores notificaciones se le harán por medio de los estrados de este juzgado a excepción de las personales.

ATENTAMENTE
SUFRAGIO EFECTIVO NO REELECCION
TEPIC, NAYARIT A 03 DE MAYO DEL 2004
EL SECRETARIO DEL JUZGADO TERCERO CIVIL PARA FAMILIAR

LIC. LILIA IRIS R. SANCHEZ CISNEROS (Rúbrica)

Para Publicarse Por Dos Veces Con Un Minimo De Tres Y Un Máximo De Ocho Entre Una Y Otra Publicación En El Periodico Oficial Del Estado Y En Otro De Los Cuatro De Mayor Circulación A Opción Del Interesado.

NTERNACIONAL

- **Puede haber** un tercero, pero apenas figuran Adnan Pachachi y Ghazi Yawar como los posibles sucesores de Saddam

Estados Unidos, y la ONU, mediadores

Irak para la elección de su presidente

previsto para el 30 de junio, aunque cerca de 150.000 soldados extranjeros, la mayoría estadounidenses, permanecerán en Irak, en labores de seguridad.

Gran Bretaña decidirá en las próximas semanas si envía más refuerzos al país, dijo el domingo el primer ministro británico Tony Blair, que sabe bien que la guerra ha mellado el apoyo a su partido en momentos en que éste se refuerza para las elecciones europeas y nacionales de junio.

«De ninguna manera está siendo retrasada (la decisión) debido a las elecciones. Es simplemente que queremos asegurar que tomamos correctamente esta decisión», dijo Blair a la BBC.

EDAD VS JUVENTUD

El Consejo de Gobierno nombrado por Estados Unidos cogió a Brahimi por sorpresa el viernes cuando anunció la elección de Allawi, un chiíta laico con fuertes conexiones con la CIA cuando estaba en el exilio.

Varios miembros del consejo dijeron a Reuters tras las conversaciones del sábado que sobre los 26 puestos del gabinete bajo Allawi estaban todos de acuerdo, pero que había reservas ante la presidencia.

El sábado, un alto miembro del Consejo de Gobierno, Ahmad Chalabi, dijo que los ministros claves estaban de acuerdo. Un segundo miembro del consejo, que expresó sus reservas el sábado sobre si la lista era definitiva, confirmó los mismos nombres a Reuters el domingo.

Ambos dijeron que Hoshiyar Zebari, ahora ministro de Relaciones Exteriores en el gobierno supervisado por Estados Unidos, será ministro de Defensa. Otro kurdo, Barham Salih, se encargará del Ministerio de Relaciones Exteriores.

La violencia de milicias sectarias y grupos guerrilleros, algunos vinculados con la red Al Qaeda, es la mayor amenaza para las elecciones a las que debe llamar este gobierno interino.

Milicianos chiítas se enfrentaron a fuerzas estadounidenses en la ciudad santa de Nayaf el domingo, el último enfrentamiento en una serie de escaramuzas desde una oferta de tregua que la semana pasada realizó el clérigo radical chiíta Moqtada al-Sadr.

El ejercito estadounidense dijo que cuatro soldados habían muerto el domingo, aumentando la cifra de bajas en combate hasta 588.

Periodismo ciudada

Nayari

online.com

El prim

dia

digital de

tierra ardient

Festejan cumpleaños a

osita de Meza

Casa Gallo
Restaurant & Bar

Lunes 31 de Mayo de 2004
SOCIALES
MERIDIANO B

Esther Espinosa, Alicia de Meza, Ileana L. Meza y Elizabeth González Momita

María de Cedano, Graciela de Fletes, Lupita de Rodríguez y Nena Bañuelos

¡liz cumpleaños!

Carmen Rivera, Rosa Alcaraz, Carmen Lerma Y Karla Murúa

Festejan cumpleaños a Rosita de

Texto: Liliana Solano/ Fotos: Héctor Colosio

En días pasados la joven señora Rosita de Meza festejó su cumpleaños en el Restaurant del Hotel Buganvillas, acompañada de su formidable grupo de amigas que organizaron el evento en su honor, reuniéndose a las 10 horas para disfrutar un exquisito desayuno.

La alegre reunión estuvo contagiada por la diversión que se generó con los juegos, bromas y sorpresas que recibió Rosita al abrir los regalos que le obsequiaron todas las asistentes, entre los que se observaron perfumes, ropa, accesorios y coloridos arreglos florales que la llenaron de satisfacción, no pudiendo ocultar su mayor alegría al escuchar Las Mañanitas en voz de las de su

Laura González, Lidia Orozco y Guadalupe Castro

Cristina Bañuelos, Rosario Martín

Olivia de Bañuelos

Las organizadoras con la festejada

★★★★
Ejecutive Inn
HOTEL - BOUTIQUE
BUSINESS CLASS

Salones de eventos

Para finalizar esos años de estudio con gran satisfacción, que mejor con un gran festejo en uno de los salones de eventos del Hotel Ejecutivo Inn

Contemplando salones con su capacidad máxima para 380 pax y sus platillos formales desde $125.00 por persona

Promoción:

Al hacer un consumo mínimo de 40 platillos no se le cobra la renta del salón. Además se incluye: mobiliario, montaje, cristalería, servicio de meseros, hielo y refrescos por 5 horas

Reservaciones al 212-0477 ext. 131
01 800 3000 339

Usando la imagen d

El Principado de Asturias ha anunciado la creación de "La ruta de Letizia", un sugerido paseo turístico que muestra los rincones, ciudades y paisajes donde Letizia Ortiz, la futura reina de España y recién estrenada Princesa de Asturias, hizo su vida antes de mudarse a Madrid para trabajar en la televisión.

La Asociación de Guías Turísticos de Asturias quiere promover esta región española y ¿qué mejor que atraer turistas que usando la popula

ridad de la ex-periodista que en se de ser asturiana? El reco incluye las iglesias donde fue b la comunión, la casa donde vivi (igual que la casa de sus abue los colegios públicos en los que terminar el bachillerato, los b bares que son sus favoritos en Oviedo y hasta el restaurante con el Príncipe en el mes de F

UNIVERSIDAD AUTONOMA DE NA
DIRECCION DE INFRAESTRUCTURA ACADEMICA

CURSO	HRS.	HORARIO	PRECIO
WINDOWS Y OFFICE XP AVANZADO	2.5	Lunes a Viernes 8:00 a 11:00 y 11:00 a 13:00 hrs.	$1,500.00
AUTOCAD 2004	3.5	Viernes 16:00 a 18:30 y Sábado 9:00 a 11:00	$1,500.00
Architectural Desktop 2004		Viernes 18:30 a 20:30 hrs. y 11:00 a 13:00 hrs.	$1,500.00
WINDOWS Y OFFICE XP BASICO	3.5	Lunes a Viernes 8:00 a 11:00 y 11:00 a 13:00	$1,500.00
Elaboración de Páginas Web	3.5	Lunes a Viernes 17:00 a 19:00 hrs.	$1,500.00
CORELDRAW 11	3.5	Lunes a Viernes 19:00 a 20:30 hrs.	$1,500.00

INFORMES EN LA DIRECCION DE INFRAESTRUCTURA ACADEMICA
DE 8 A 3 HRS. TEL. 212-0477 EXT. 131
AVENIDA CIRCUITO DE LA UNIDAD

...idad de regalos de bebé

...lejandra ...rmeño de Reyes

...y Angélica Conteras de Zermeño, quienes con cariño prepararon todo para que Alejandra disfrutara de su reunión en compañía de sus amistades y familiares.
De cena se ofreció a las invitadas sabrosas tortas ahogadas, refrescantes bebidas y de postre, rico pastel y gelatina de fresa con crema.
La señora Alejandra recibió muchos regalos para el bebé que pronto llegará, los cuales agradeció amablemente a todas las ahí presentes.

...ñuelos, Rosario ...nzón de Zermeño, su hermana Gloria de Salazar y su cuñada ...ronas organizadoras del festejo.

Lupita Pinzón, Alejandra, Gloria de Salazar y la tía Margarita.

...gas familiares de Alejandra.

...élica Contreras de Zermeño.

KINDER BILINGÜE
ESTIMULACION TEMPRANA
Aprender Jugando
GRACIAS A TI NOS AMPLIAMOS
KINDER BILINGÜE:
TALLER DE INICIACION (1 a 2 años)
MATERNAL (2 a 3 años)
PREESCOLAR 1, 2 Y 3 (3 a 5 años)
ESTIMULACION TEMPRANA BILINGÜE
POR LAS TARDES CON MAMA O PAPA
NIÑOS DE 3 MESES A 5 AÑOS DE EDAD
GUARDERIA POR HORAS SABADOS DE 9 A 2
Curso de Verano Bilingüe
Duración: 5 semanas
del 5 de julio al 6 de Agosto
de Lunes a viernes de 9 a 1
APARTA TU LUGAR!!! NUEVO DOMICILIO
SAUCE ENTRE AMAPA Y ACACIA
COLONIA SAN JUAN TEL.2134193
¡¡Estimúlame a ser Mejor!!

COMPAÑIA RESTAURANTERA IMPORTANTE
Solicita
GERENTE
•Sexo masculino con disponibilidad de horario.
•Edad 25 a 35 años
•Mínimo. Carrera Técnica
•Experiencia: 1 año
Enviar curriculum con fotografía a:
sanmi77@hotmail.com

* ATENCION *
POR NO OCUPAR
* REMATAMOS *
SUPER EQUIPAZO DE
LUZ Y SONIDO
Barato
EXAGERADAMENTE
* DE LO MEJOR *
* GANEN DINERO *
TOCANDO EN FIESTAS
MONTANDO SU CASINO
DISCOTEKA - ETC - ETC
* OFERTA * NAYARIT *
$ 320,000.00
A TRATAR
01-311-216-83-64
SE LO INSTALAMOS ETC.
EN TEPIC - VERLO -
COMPRELO

¡La obra que descubre los Secretos de la Mujer!
¡Mas de 2,000 Representaciones! ¡Reveladora! ¡Impactante! ¡Muy Divertida!
Mañana único dia
Con (por orden alfabético):
Sofia Alvarez
Lilia Aragón
Rosangela Balbo
Pilar Boliver
Marintia Escobedo
Laura Flores
Ana Karina Guevara
Cynthia Klitbo
Andrea Legarreta
Joanydka Mariel
Anabel Ochoa
Pilar Pellicer
Adriana Roel
y Stephanie Salas
(alternan Funciones).
LOS MONOLOGOS DE LA VAGINA
de Eve Ensler
Dirigidas por Abby Epstein
Producción Morris Gilbert
Teatro del Pueblo
Funciones 7:00 y 9:30 de la noche
Martes 1° De Junio/2004
Boletos en Taquilla
INFORMES: Tel. 216-16-50

Ulises Mejía y Claudia Ramírez

unen sus destinos ante Dios

Una bonita historia de amor escribieron los licenciados Ulises Mejía Casillas y Claudia Ramírez Pelayo la tarde del sábado 29 de mayo cuando llegaron a la casa del Creador para jurarse amor y respeto por el resto de sus vidas.

La iglesia de Nuestra Señora de Fátimal lució llena de bellos arreglos de flores para recibir a la enamorada pareja, estando presentes sus padres los señores J. Guadalupe Mejía Hernández, Amelia Casillas de Mejía y la señora María Inés Pelayo respectivamente. Dentro del recinto se encontraba Ulises esperando impaciente a Claudia para convertirla en su esposa.

El presbítero J. De Jesús Aguirre recibió a los jóvenes, bendijo su amor y les habló sobre el compromiso que implica la sagrada unión.

A las palabras del sacerdote se unieron las plegarias y los buenos deseos de sus familiares y amigos que acompañaron a los novios en tan especial ocasión para ellos.

Al terminar la misa, los esposos escucharon las campanitas de amor y afuera del templo recibieron una lluvia de felicitaciones y besos de los presentes.

¡Felicidades!

Señores Raúl Ramírez Pelayo y María Inés Pelayo Pelayo, mamá y hermano de la novia.

Los novios con sus padrinos de matrimonio José Agustín de la O Fonseca y Lucía Casillas de De la O.

José Guadalupe Mej... novio.

Roberto Morama Bustillos y Fabiola de Morama, padrinos de velación.

Familia Ramírez Pelayo.

Los novios ...

¡revélate!
¡¡es la hora de jugar!!
Compra 2 películas
ó
Revela e imprime tus rollos
y por sólo
$12.90
¡llévate una divertida pelota!*
Además 40% de descuento
en el revelado e impresión de tus rollos o rollos
Super Farmacia

Carmen Y...

La linda jovencita Carmen Yolanda Sánchez Garibay el pasado 28 de mayo arribó a la bella edad de las ilusiones, motivo por el cual acudió ante el altar de la iglesia de la Santa familia para ofrecer gracias a Dios por todos los dones recibidos en estos primeros 15 años de su vida.

En la emotiva ceremonia que fue oficiada por el sacerdote Rogelio Ayala Partida, la quinceañera fue acompañada por sus padres Gabriel Sánchez Rodríguez y María Garibay de Sánchez, quienes felices oraron por que su hija tenga un futuro lleno de bonanza.

Como padrinos de Carmen Yolanda estuvieron los señores David Garibay Romero y su esposa Asunción Rivera de Garibay, quienes también son sus queridos tíos.

Después de la misa de acción de gracias la quinceañera y sus invitados disfrutaron de una espléndida fiesta en el salón de eventos Rodeo, donde fue formalmente presentada a la sociedad.

En el festejo se ofreció una exquisita cena acompañada por finas bebidas, dando el toque de alegría el luz y sonido "Aventureros".

Carmen Yolanda recibió infinidad de regalos, arreglos florales y felicitaciones, por lo que su fiesta de quince años fue ¡inolvidable!

Compartiendo su alegría y felicidad con su hermano Gabriel Sánchez Garibay.

¡Felicidades!

La linda quinceañera con sus chambelanes.

...lzbeth Larios Nila...
...se Trajo Ocho Medallas de la Copa "Pavlova", en S.L.P.

Pag. 7

PORTES

CERVEZA Sol
INFORMES
213-49-00
211-60-92

Diseño: Hugo Chavez - deportes@meridiano.com.mx

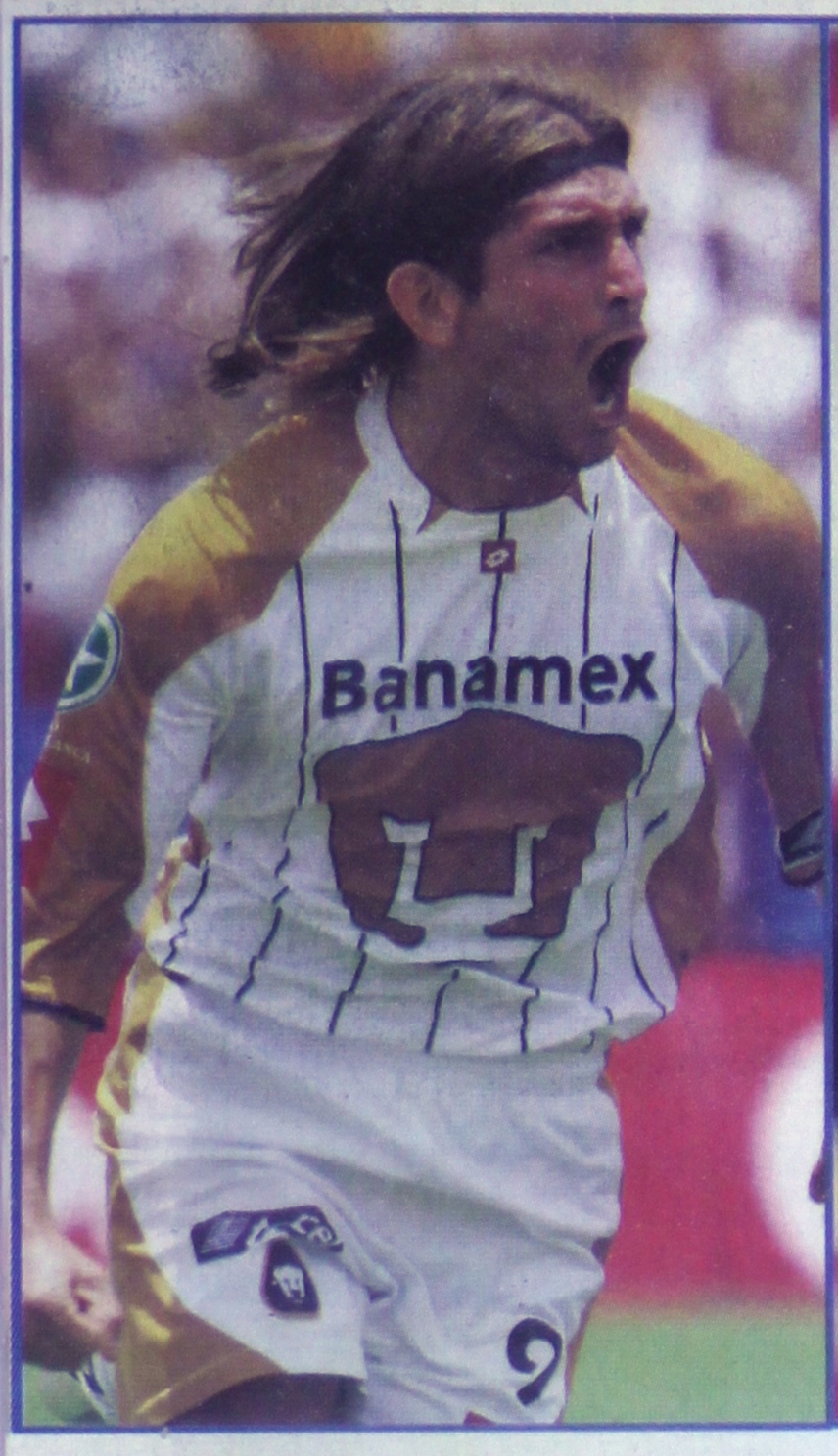

Batallas espectaculares

TAS LAS SEMIFINALES

Los Pumas de la UNAM enfrentarán a Cruz Azul y las Chivas del Guadalajara al Toluca en la ronda de Semifinales del Torneo Clausura 2004, con horarios aún por confirmar.

Luego de que la escuadra del Pedregal eliminara a los Zorros del Atlas y los Diablos Rojos hicieran lo propio con las Águilas del América este domingo, se completaron los cuatro equipos que disputarán el título a partir de la siguiente semana.

Anteriormente, en los duelos que se efectuaron el sábado, los Cementeros obtuvieron una reservación en las Semifinales al doblegar a los Jaguares de Chiapas, mientras que las Chivas se colaron a la siguiente fase gracias a su victoria sobre los Potros de Hierro del Atlante.

En caso de que los cuatro equipos mantengan los horarios habituales, Toluca recibiría al Guadalajara en el Estadio Nemesio Díez el miércoles a las 15:00 horas, en tanto que la Vuelta se efectuaría el sábado a las 19:00 horas en el Estadio Jalisco.

Por su parte, Pumas visitaría a La Máquina el jueves a las 17:00 horas en el Estadio Azul y el domingo al mediodía se definiría al finalista en el Estadio Olímpico de Ciudad Universitaria.

Pumas y Chivas tendrán la ventaja de que en caso de empate en el marcador global, avanzarán a la Final por su mejor posición en la tabla general.

Pumas 3-1 al Atlas

Un Felino soberbio

Los universitarios avanzan a la siguiente fase de la Liguilla, en la que enfrentarán a Cruz Azul

Los Pumas de la UNAM, del técnico Hugo Sánchez, se clasificaron hoy para las semifinales del torneo Clausura 2004, al derrotar 3-1 a los Rojinegros del Atlas, en el estadio Universitario de la Ciudad de México.

Ganadores 1-2 como visitantes el pasado jueves, los Pumas triunfaron este domingo con dos goles de Francisco Fonseca (30 y 88) y uno del argentino Bruno Marioni (65), y así se impusieron 5-2 en el marcador global a sus oponentes.

A pesar de que su contrario salió obligado a ganar por dos goles, Pumas no cuidó la ventaja y en los primeros 18 minutos ya había creado par de jugadas de peligro ante 60 mil aficionados que no dejaron de corear a favor de su equipo.

En el minuto 25, el uruguayo Carlos María Morales le puso un balón al brasileño Robert De Pinho, pero el delantero la echó fuera, en la primera llegada de los tapatíos, colocados séptimos en la eliminatoria.

Los Pumas, segundos de la tabla, abrieron el marcador en una acción iniciada por el brasileño Ailton, quien le robó un balón a Fernando Salazar, le puso el servicio a Fonseca y éste sólo tuvo que empujar la pelota para vencer al arquero.

Atlas estuvo cerca del empate en el 39; Manuel Pérez se escapó y quedó frente a frente con el portero, pero se apresuró en disparar y Sergio Bernal desvió ante la mirada del brasileño De Pinho, quien se quedó en espera del servicio.

Para la segunda mitad, el Atlas presionó y en el minuto 54 volvió a estar cerca del empate, aunque Bernal los frustró, al detener un golpe de cabeza de Robert De Pinho, en un pase del brasileño Almir de Souza, quien entró por la banda derecha.

Almir llegó dos minutos después, pero no pudo definir y fueron los Pumas los que marcaron el rumbo de la serie con un gol del argentino Marioni (m.65), al rematar de cabeza un pase del brasileño Ailton, la pieza fundamental del ataque en el encuentro de hoy.

Atlas atacó, pero la defensa aguantó todo, con el portero Sergio Bernal en una gran jornada; en el minuto 87 Robert de Pinho falló una buena oportunidad y segundos después Fonseca anotó su segundo gol con un disparo cruzado al ángulo.

Pumas no terminaba de celebrar, cuando los Rojinegros anotaron el gol de la honra con un disparo de pierna derecha desde atrás de Robert De Pinho, quien ni siquiera celebró.

Con la victoria, los Pumas aseguraron un lugar entre los cuatro mejores, y en la semifinal enfrentarán al Cruz Azul, como visitantes a mitad de semana, y de locales el domingo. Cruz Azul eliminó ayer a los Jaguares de Chiapas al empatar 2-2 y terminar como vencedor por margen de 4-3 en la serie.

En el marco de los Festejos del Día de Libertad de Expresión

Veteranos de Selección Mexicana del 70 contra Periodistas, el

*Organiza Ney M. González, alcalde de Tepic
*Toque Deportivo

Por Roberto Zazueta López

Tepic, Nayarit.- (31-Mayo-2004) En platica informal con nuestro buen Amigo Julio Casillas Barajas, flamante jefe de prensa del Honorable Ayuntamiento de Tepic, y con quien corrí la legua por mas de 20 años en el periodismo Radiofónico, en aquel gustado programa SOLO PALABRAS, cuyo creador fue mi inolvidable compadre JAIME HERENA MORA, de quien guardo un recuerdo permanente por lo mucho que representó en las cosas más importantes que he realizado en los medios de comunicación, años que han representado para un servidor recuerdos inolvidables, que por ahora debemos de dejar en paz, ya que la platica con Julio dio como resultado que me diera una grata noticia en relación a un evento que esta organizando precisamente el Ayuntamiento que preside el LIC, NEY GONZÁLEZ SÁNCHEZ, en busca de darle un toque deportivo pero también de camaradería, a las celebraciones del día de la Libertad de Expresión.

Ney M. González, alcalde de Tepic, convivirá una vez más con los periodistas deportivos el próximo domingo 06 de junio, cuando vengan los veteranos de la Selección de México de 1970 a jugar contra periodistas.

Si bien es cierto que se celebra el día 7 del próximo mes de Junio, que será precisamente en Lunes, y por aquello del dicho popular que dice que en Lunes ni las Gallinas ponen, este evento deportivo que tendrá como desenlace un convivió familiar, lo están programando para un día antes, o sea el Domingo 6 de Junio, y que tendrá como base la presencia de los veteranos Ex Seleccionados Nacionales del Mundial del 70 que desde hace algún tiempo tiene bien organizados "el Halcón", Gustavo Peña qué por cierto que fungía como gran Capitán de aquella Selección de uno de los dos Mundiales que se han celebrado en nuestro País.

Recordamos que muchos de aquellos Seleccionados eran tapatíos, así que Peña los ha organizado para asistir a cualquier parte en donde se les solicite, con el único afán de seguirse mostrando como lo que fueron grandes futbolistas, porque así como los disfrutamos los que tuvimos la oportunidad de verlos jugar en sus mejores momentos, también es prudente que las nuevas generaciones se enteren de quien fueron ellos, y por consiguiente les brinden su admiración y respeto por lo mucho que representaron para nuestro País en materia deportiva.

Recuerdo que la ultima vez que tuve la oportunidad de participar en una platica con el famoso "Halcón" Peña fue precisamente un primero de Mayo en la cancha de Bellavista, en esa ocasión venían invitados por el cuadro "Hilandero" a la tradicional celebración, pero no

Se repite la historia...

l super líder y el Atlante No supo Ganar

va chiapaneca y en Tuxtla Gutiérrez venció al super líder y se perfila como el caballo negro.

batimos.

Zazueta López

04) La partidos
e arrjaron la
por el titulo,
os, pues ambos
zo final, y por
o de navaja,
hicieron sonar
s encuentros, en
por el cuadro
mereció mejor
e quejaron con
Brasileño Didi,
la maquina de
ara anotar a la

evitar quedar

eliminados, los jugadores de Jaguares hicieron un esfuerzo digno de mejor suerte, metiendo en un puño a los cementeros, que no acataban la forma de contrarrestar los embates de la "ola naranja" que los puso contra la pared, a grado tal de quedar a solo una anotación de lograr la hombrada de remontar un marcador de cuatro goles por uno que había establecido el rival desde los primeros 45 minutos de partido, y sacando fuerzas de flaqueza en plena recta final del encuentro los cementeros lograron sacudirse al rival, mas por cansancio de este, que por su accionar, y finalmente lograron sacar de la selva Chiapaneca una calificación que parecía harto difícil por las circunstancias que rodean los partidos que se juegan en ese clima infernal que se da por aquella zona de la geografía Mexicana.

Otra cosa que no podemos dejar de señalar en este comentario, es el hecho de que el Profesor José Luis Trejo, en su afán de vencer a como diera lugar a la maquina celeste, de plano se equivocó en el primer cambio que obligado por las circunstancias tuvo que hacer, una vez que uno de sus mejores hombres de media cancha como lo es Felipe Ayala, salió lesionado del terreno de juego, ya que todo mundo coincidió en señalar que era demasiado temprano para dejar desprotegido a su equipo en el terreno de la contención con un solo hombre, para jugársela metiendo al terreno de juego a un delantero en la persona de Lucio Filomeno, cuyo trabajo defensivo fue tan flojo, que propició el remate de Luciano Figueroa para el primer gol Cruz azulino.

Para colmo de males el Jaguar jamás se pudo ordenar a la defensiva precisamente por este cambio desacertado, y vino el segundo gol del mentado Chelito Delgado, que no perdonó después de aprovechar el magnifico pase a profundidad de Cesáreo Victorino, con este gol quedó prácticamente sellado el partido, porque no obstante el esfuerzo del segundo tiempo por parte dele Jaguar, esto para lo único que le alcanzó, fue para recibir el reconocimiento de su publico, por la honestidad con que lucharon hasta el ultimo minuto, cayó pues el súper líder, y a partir de ya el Cruz Azul se constituye en el caballo negro de la Liguilla,

EN LA OTRA CONFRONTACIÓN GUADALAJARA CALIFICÓ, PERO LO CIERTO ES QUE EL ATLANTE NO SUPO GANAR, TENIENDO TODO PARA HACERLO.

Y siendo honestos con el comentario del otro partido Sabatino, habremos de señalar con toda claridad, que si bien es cierto que el Guadalajara calificó, la verdad es que el Atlante, por su indisciplina y por la falta de contundencia de sus hombres, no supo ganar este partido, y termino el encuentro provocando un sainete culpando a todo mundo de algo que los únicos culpables fueron ellos mismos, suponiendo que la primera expulsión haya sido discutida, lo cierto es que la de Hierro fue inobjetable, ahora bien contó usted las oportunidades claras de gol que tiro por la borda Gabriel Rey cruzando demasiado sus tiros, se dio cuenta también que Fernando Arce se encargó de que el golazo que logró lo califique uno como una chiripa, pues en el arranque del segundo tiempo, tuvo una para matar al Chiverio, y la verdad es que no supo que hacer con la jugada, y termino tirando sobre Oswaldo que lo único que tuvo que hacer fue estirar los brazos para desviar el tiro en una de sus muchas intervenciones de gran merito.

Así que Chivas lo único que hizo fue aprovechar las circunstancias del partido para plantarse en la semifinal ante un equipo cuya indisciplina, es el fiel reflejo del carácter de su técnico que también termino por perder la cabeza, así que CRUZ AZUL Y CHIVAS SIGUEN ADELANTE, POR LA COMPLICIDAD DE SUS RIVALES, QUE COMETIERON ERRORES QUE EN ESTA ETAPA RESULTAN LETALES.

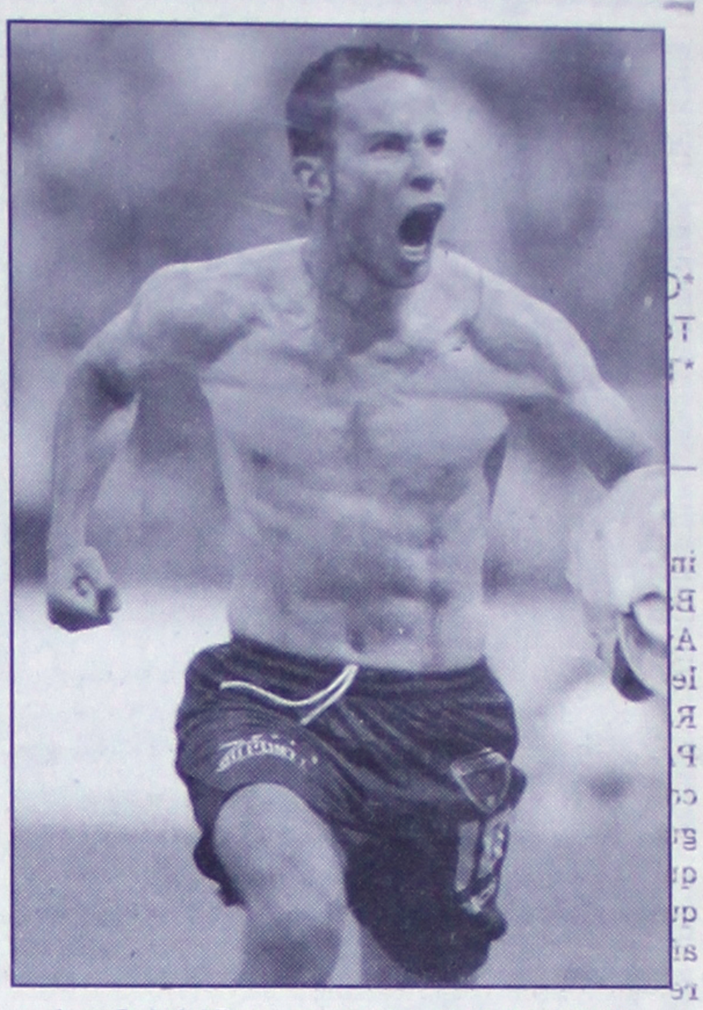

Lus Gabriel Rey....no pudo y no hubo festejo como antes

Mario Isiordia, le invierte tiempo y dinero al Torneo de la Moctezuma, pero tiene buenos colaboradores en la Mesa Directiva.

Con el ultimo informe del Rector, de manera brillante...

a na Pagina y con Wicab está la Esperanza en la UAN

rmaestro en Ciencias, Francisco Javier Castellón Fonseca le dio el rumbo a la UAN y la sociedad nayarita se lo reconoce.

bién entre las mejores de nuestro País.

Así que de acuerdo a como se han venido dando las cosas, tal parece que aquella proclama de nuestro actual Gobernante, en verdad que fue escuchada, pues todo hace suponer que el Señor Omar Wicab, tiene entre sus prioridades darle seguimiento al gran trabajo del Maestro Castellón Fonseca, para seguir propiciando que en todos los rubros nuestra Universidad vaya hacia delante, por supuesto que nosotros como enamorados de todas las actividades deportivas que se dan en nuestra entidad, y como jugadores que fuimos del fútbol de aficionados en nuestros años de juventud, tenemos muchos años de recorrer casi en forma permanente el CAMPUS UNIVERSITARIO, y es indudable que la transformación que le dio a toda la infraestructura de la Universidad el Rector Francisco Javier Castellón Fonseca, está a la vista de todos.

Es indudable que hoy la Universidad es otra, muy diferente a la de hace algunos años, por otra parte el fortalecimiento que se le dio a la infraestructura deportiva, con la remodelación y acondicionamiento de los espacios ya existentes, y la creación de nuevos espacios para la practica del deporte, nos hablan con toda claridad de la importancia que tiene que la iniciativa privada participe con gran entusiasmo en todo esto, pero mas que nada con la honestidad y dedicación que lo hizo el Señor Ingeniero Carlos Menchaca Del Guante, que no solo manejó en ese tenor el impuesto que a favor de la Universidad aportamos todos los Nayaritas, sino que en su momento ese dinero contribuyó precisamente a la creación de esa nueva infraestructura, con la construcción del Estadio de Béisbol que fue puesto no solo al servicio del estudiantado, sino que también lo podrá utilizar la sociedad en general, aunque para ello habrá que seguir un orden debidamente establecido, para que el inmueble cumpla a cabalidad con el objetivo para el cual fue creado.

Así que ante el cambio inminente de Rector de la Autónoma de Nayarit, solo nos resta agradecer al Maestro Castellón todo lo que hizo para mantener la unidad en la Universidad, todo lo que hizo para aspirar en forma permanente para que el nivel académico vaya siempre en plan ascendente, porque la ultima muestra de ello, se acaba de dar apenas la semana anterior, cuando un grupo de Estudiantes de la carrera de Odontología, resultaron ser los mejores del País en un encuentro que tuvieron con estudiantes de todo México en el puerto de Mazatlán, y si ustedes quieren agradecerle en este orden, todo lo que hizo en materia deportiva, para fortalecer su infraestructura, ya que la misma fue la admiración de miles de Atletas que participaron en la pasada Olimpiada.

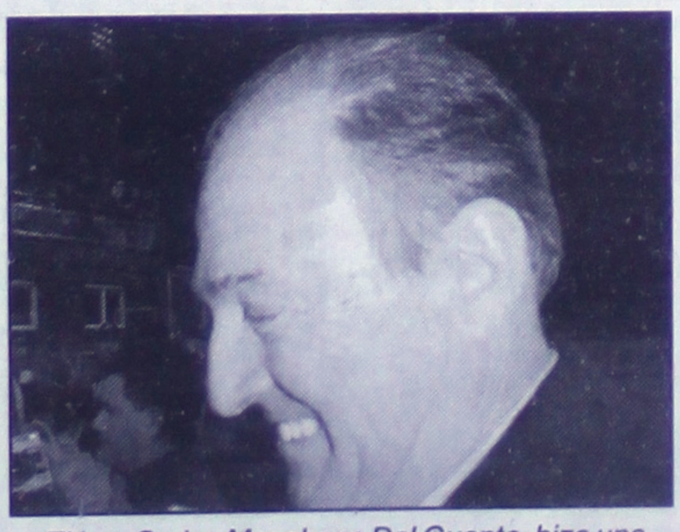

El Ing. Carlos Menchaca Del Guante, hizo una excelente labor en el Patronato Administrador del Impuesto del 10 por ciento

El mejor de los éxitos para DON FRANCISCO JAVIER CASTELLON FONSECA en las tareas que emprenda a partir de que deje esta gran responsabilidad, y la mejor de las suertes para DON OMAR WICAB GUTIÉRREZ, por la enorme responsabilidad que representa llegar al relevo de un hombre tan exitoso, sinceramente ese es nuestro mayor deseo.

Mario Isiordia:

"Ya Tenemos 25 equipos registrados en el Torneo de la Moctezuma"

Mario Anguiano

Tepic, Nay. Mayo 31-004.- Platicamos con el buen amigo Mario Isiordia que es el presidente del Club Deportivo Moctezuma, la charla enfiló precisamente al Torneo de fútbol que cada año llevan a cabo en ese asentamiento humano, un evento de calidad futbolística.

Mario, ¿Cómo marcha la organización del Torneo 2004 de la Colonia Moctezuma?

"Mira, ya tenemos registrados 25 equipos, queremos iniciar el próximo 28 de Junio si Dios quiere"

Habrá ceremonia de Inauguración.

"Como todos los años, Honores a la Bandera, le hicimos llegar la invitación al Diputado Federal Gerardo Montenegro, nos dijo que si nos iba a acompañar, estarán también las distintas autoridades de aquí de La Colonia, queremos que esté con nosotros el presidente municipal Ney González, si nos honra con su presencia para plantearle la promesa de campaña que nos hizo en cuanto al bardeado y las gradas en la cancha"

Hubo también otra de unas tomas de agua para mantener húmedo el terreno de juego.

"Así es, por distintos motivos no se han realizado, vamos a extenderle la invitación a Ney para que nos dé una respuesta"

Se comenta entre gente del fútbol que el Torneo de la Moctezuma se equipara al de Xalisco.

"Solo en parte, según sé allá se invierte dinero, se le paga a los jugadores, aquí no hemos llegado a ese nivel pero vienen jugadores de muy buena calidad"

¿Cómo está conformada la Mesa Directiva del Club Deportivo Moctezuma?

"Como Presidente un servidor Mario Alberto Isiordia, el Secretario es Jaime Razón, el Licenciado Luis Antonio Parra Peña y como siempre el respaldo del Comité de Acción Ciudadana, con el apoyo del Secretario de Deportes Emilio Suárez Barajas"

Mucha suerte Mario, y adelante.

"Muchas gracias tocayo"

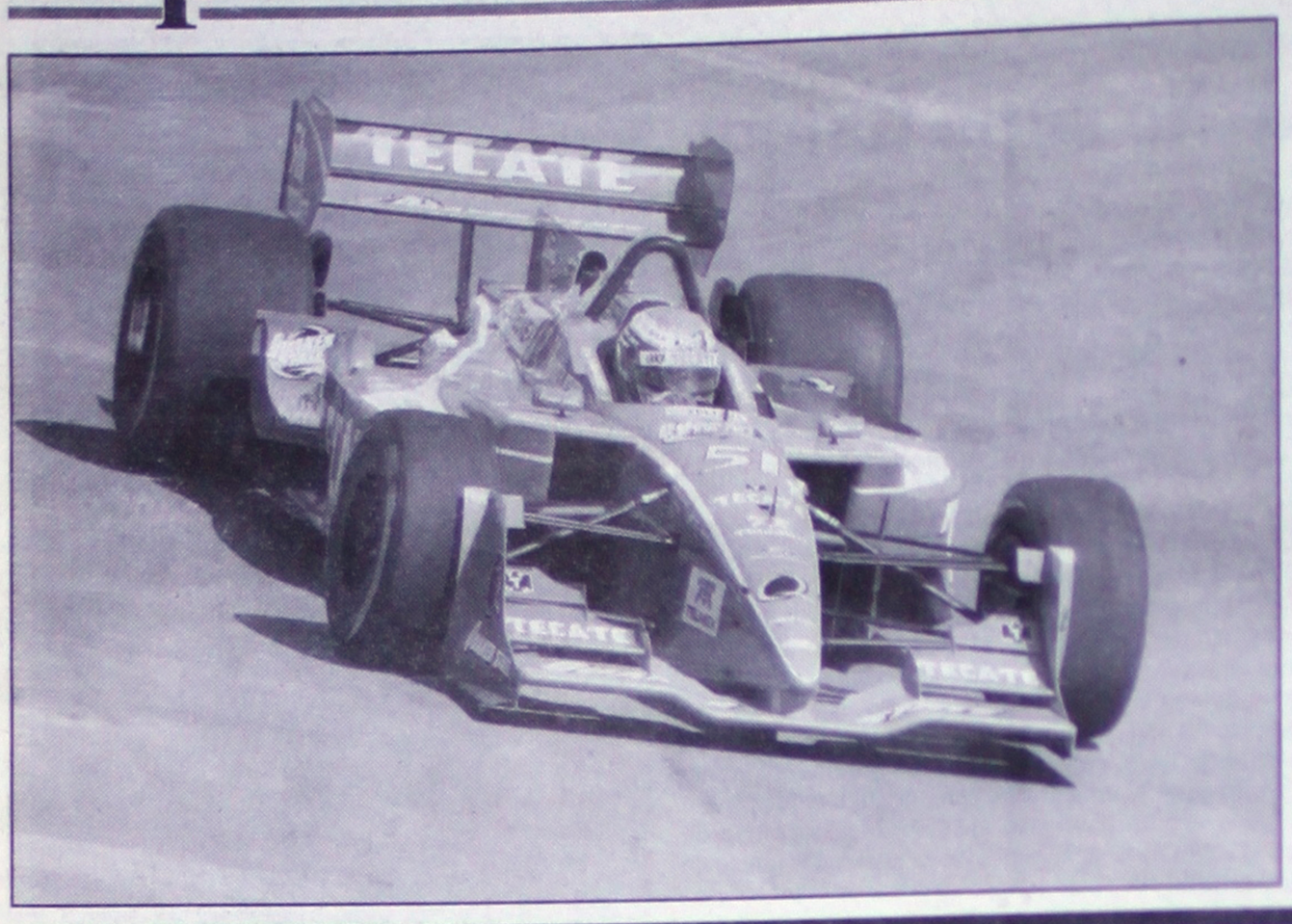

Adrián, séptimo e
Millas de Indian

En una tarde de pésimo clima, que obligó a ondear la bandera amarilla en ocho ocasiones, el piloto mexicano lidera la prueba durante tres vueltas

La fortuna, es decir la lluvia, jugó a favor del estadunidense Buddy Rice, quien se llevó desde la "pole" y bajo bandera amarilla la victoria en las 500 Millas de Indianápolis, donde el mexicano Adrián Fernández capturó la séptima posición.

En una tarde de pésimo clima, que obligó a ondear la bandera amarilla en ocho ocasiones, las cuales se prolongaron durante 56 vueltas, Rice tomó al final la punta que dejó Adrián Fernánde[illegible] tres vuelta[illegible] hacerse a [illegible] ingreso a [illegible]

Esa [illegible] consiguió [illegible] no en la [illegible] permitió [illegible] victoria, [illegible] se recorr[illegible] mente a [illegible]

La [illegible] las 11:00 [illegible] lluvia, qu[illegible] inicio, [illegible] más de [illegible] vueltas [illegible]

ACEITE
Vegetal Lucero
de 900 ml.
de $ 11.75
¡Apro veche!
$ 10.45

ATÚN
En aceite y agua
Guaymex
174 grs.
de $ 6.30
¡Apro veche!
$ 4.95

MAYONESA
Con limón
y casera Kraft
de 350 grs.
de $ 14.50
¡Apro veche!
$ 10.45

SALCHICHA
De pavo Kir
kilo
de $ 36.90
¡Apro veche!
$ 27.90

SALCHICHA
Vienesa Zwan
kilo
de $ 36.90
a sólo
$ 27.90

QUESO Chihuahua
Selecto Don Hector
a granel kilo
de $ 59.90
a sólo
$ 39.90

PURÉ
De tomate condimentado
Del Fuerte brick
de 210 grs.
de $ 2.75
a sólo
$ 2[illegible]

MARGARINA
Primavera con sal
y sin sal
de 775 grs.
de $ 31.50 a
$ 25.90

QUESO
Asadero La pastora
kilo
de $ 53.90
a sólo
$ 42.90

PASTA
Para sopa Yemina
de 200 grs.
de $ 2.65
a sólo
$ 2[illegible]

SALCHICHA
DE PAVO KIR
Kilo de $ 36.90 a sólo
$ 27.90

Todos los
CACAHUATES
"Sabritas"
Excepto
tamaños
populares
20[illegible]

ENSALADA
De legumbres Nerdo
de 400 grs.
de $ 6.60
a sólo
$ 5[illegible]

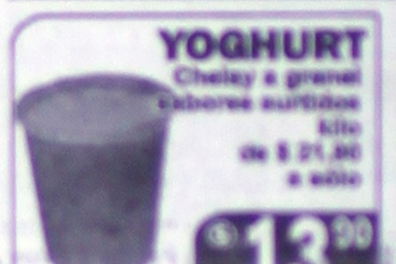

YOGHURT
Chelay a granel
sabores surtidos
kilo
de $ 21.90
a sólo
$ 13.90

CHORIZO
De pavo Chata
kilo
de $ 38.80
a sólo
$ 35.90

PAPAS
Chip de 200 [illegible]
y Nuritas queso y cebolla
de 200 grs.
Sabritas
de $ 16.80 a
$ 14[illegible]

YOGHURT
Con cereales
Yoplait de 1 kilo
sabores surtidos
de $ 24.70
a sólo
$ 23.90

HELADOS
Darigold sabores surtidos
de 4.73 lts.
de $ 77.80
a sólo
$ 69.90

VASOS, PLAT[illegible]
Y CUBIERT[illegible]
Bos[illegible]
40[illegible]

YOGHURT
Con fruta Chilchota
sabores surtidos
pz. de 1 kilo
de $ 22.80
a sólo
$ 14.90

PELICULA
Quality Films
varios títulos
Precio Ley
$ 29.90

PELT[illegible]
TIBRAS VERD[illegible]
40[illegible]

SHAMPOO
O acondicionador
Fructis
de 350 ml.
de $ 26.80
a sólo
$ 23.90

COMPACT DISC
Disc 30 de Colección
varios artistas
Precio Ley
$ 52.90

GARRAFÓN
De plástico
para agua
de 18 lts. [illegible]
de $ 46.80
a sólo
$ 36[illegible]

Todos los
ESTILIZADORES Y TRATAMIENTOS
Para cabello "Fructis de Garnier"
y todos los
ESTILIZADORES
"Herbal Essences"
30%

TINTE
A la crema
Nutrisse de Garnier
de $ 47.80
a sólo
$ 41.90

Todo lo
LOZ[illegible]
DE MELAM[illegible]
40[illegible]

JOYERIA Y ACCESORIOS PARA EL CABELLO
40%

SHAMPOO
[illegible]
de $ 21.80
a sólo
$ 16.90

SHAMPOO
[illegible]
Precio Ley
$ 65.90

RELOJES DE PULSO FLORES Y CANASTAS
Del
Diseño
De Regalos
30%

CREMAS
[illegible]
30%

MAQUILLAJE [illegible]
30[illegible]

TEPIC

Apenas 35 minutos después del inicio, a las 13:43 horas, ondeó la bandera roja debido de la lluvia, que obligó a una interrupción de dos horas. Alrededor de las 15:40, volvió a salir la verde con Buddy Rice en el liderato en el giro 27.

Pese a un inicio algo flojo, Fernández, el más rápido durante las prácticas del mes, demostró que tenía buen coche y empezó a recuperar terreno perdido tras largar en sexto, hasta posesionarse en forma consistente en las primeras cinco posiciones.

Bajo un cielo en el que a ratos a asomaba el sol y de pronto recobrara su tono grisáceo, las banderas amarillas siguieron cayendo en el óvalo de 2.5 millas. La más espectacular se registró en el giro 106, en el que Sam Hornisch, Darren Manning y Greg Ray se envolvieron en un fuerte golpe al comienzo de la recta principal.

La aparatosa colisión derivó en un largo receso para limpiar la pista, la cual quedó, en esa zona, totalmente cubierta de restos de muro que se desprendieron del golpe que comenzó en la pared exterior y terminó en la barda que marca el ingreso a fosos.

Después de la mitad de la tijereteada competencia, compartieron la cima Buddy Rice, Dan Wheldon, Bruno Junqueira, Sam Hornish Jr., Tony Kanaan e incluso Adrián Fernández se mantuvo en punta durante los giros 169, 170 y 171.

De pronto, la mala fortuna se hizo presente para el mexicano, que tras encabezar tres vueltas tuvo que entrar a boxes; entonces, Buddy Rice recobró la punta y casi de inmediato comenzó a caer una ligera lluvia que desató la bandera amarilla.

Todavía se corrieron seis giros más bajo bandera preventiva, así que ya nadie tuvo oportunidad de despojar a Buddy Rice de su primera victoria en Indianápolis, que a su vez fue puntuable para la cuarta fecha de la temporada 2004 de la Indy Racing League (IRL).

El estadounidense Robby Gordon dejó la competencia durante la suspensión por lluvia. Después de las 14:00 horas, dejó el óvalo y se dirigió en helicóptero a Concord, Carolina del Norte, donde participó en una carrera de la Nascar. Su lugar fue tomado por Jacques Lazier, que abandonó a la mitad por una falla mecánica.

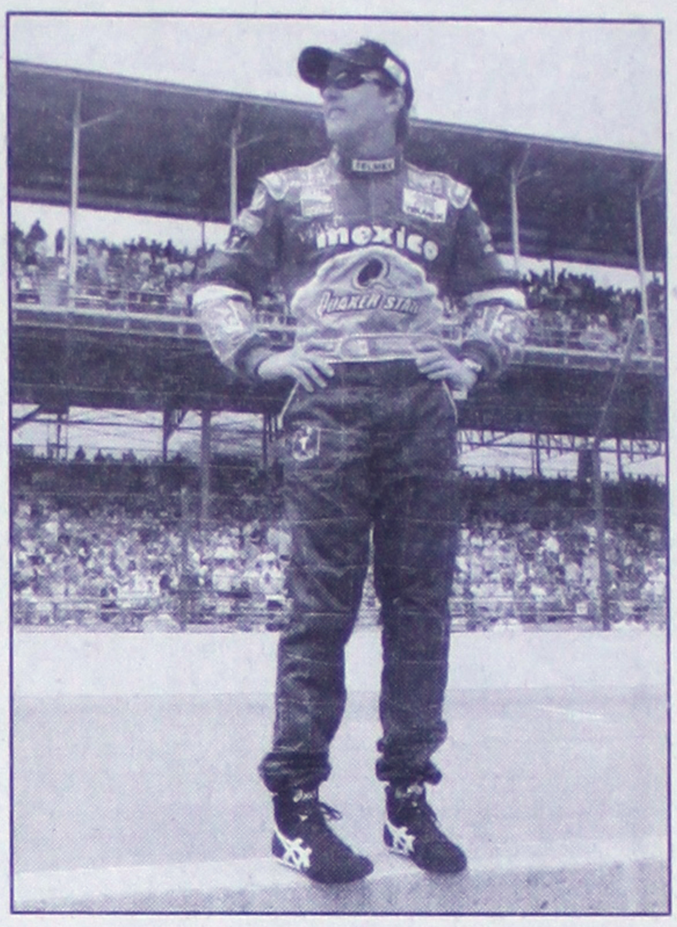

Mejores Precios

DETERGENTE
En polvo Biológico
Ley de kilo
de $ 11.90
a sólo $ 9.95

CAMARÓN
Chico sin cabeza
kilo
de $ 99.90
a sólo $ 86.90

CALAMAR
Grande
kilo
de $ 11.50
a sólo $ 9.90

Toda la línea de
GALLETAS MARINELA
SOLO EN CAJAS
Y GALLETAS CUETARA
30% De descto.

MAYONESA
Con limón y casera Kraft
de 350 grs.
de $ 14.50
a sólo $ 10.45

DETERGENTE
En polvo lavatrastes
Salvo de kilo
de $ 16.30
a sólo $ 13.50

FILETE
De cazón grande
Kilo
de $ 39.90
a sólo $ 38.50

PIERNA
De puerco
con hueso kilo
de $ 29.90
a sólo $ 27.90

JABÓN
Palmolive Normal
de 200 grs.
de $ 6.00
a sólo $ 5.50

SERVILLETA
Blanca Velvet
con 250 pzs.
de $ 9.95
a sólo $ 7.95

ALIMENTO
Para gato Original
Whiskas 3 kg.
De $ 71.75
a sólo $ 64.50

POLLO
Entero Pilgrims
Kilo de $ 18.50 a sólo
$ 16.50

JABONES
De tocador Camay
de 150 grs.
de $ 5.00
a sólo $ 4.50

Toda la línea de
FRIJOLES LA COSTEÑA
25% De descto.

ALIMENTO
Para perro Best Choice
de 15 kilos
de $ 137.90
a sólo $ 124.95

MILANESA
De pulpa
bola kilo
de $ 69.50
a sólo $ 59.90

DIEZMILLO
De Res
sin hueso
kilo de $ 63.90
a sólo $ 49.90

PAPEL Higiénico
Kleenex Cottonelle
con 18 pzs.
de $ 57.85
a sólo $ 49.95

PALOMITAS
Poffets Microondas Sabritas
excepto
tamaño
popular
20% De descto.

REFRESCO
"Select" todos sabores
Pet de 2 litros
de $ 11.90
a sólo $ 9.59

FILETE
Pechuga de Superpollo
kilo
de $ 51.90
a sólo $ 45.90

MANGUERAS DE JARDÍN
"Chapala"
del depto.
De jardinería
40% de Descto.

MOLE
En pasta Doña María
de 235 grs.
de $ 16.95
a sólo $ 12.95

Todos los
CHOCOLATES
Y MALTEADAS MILCH
20% De descto.

BRANDY
Don Pedro
de 700 ml.
de $ 87.50
a sólo $ 69.90

MESA de plástico
cuadrada Alica
color blanco
de $ 189.00
a sólo $ 149.00

COMBO
Family 48 qts. Igloo
colores surtidos
de $ 299.00
a sólo $ 259.00

PAPA
Blanca kilo
de $ 9.99
a sólo $ 7.99

Todas las
GALLETAS LARA
Excepto Cajas
15% De Descto.

AGUARDIENTE
Viva La Villa
de litro
de $ 16.90
a sólo $ 13.90

PLANCHA
Vapor con
teflón Rival
Mod.IR4400MX
precio Ley
$ 89.00

TELEVISOR
27 " Philips Pantalla plana
Mod.27PT643R
precio Ley
$ 3,990.00

CARROS DE COLECCIÓN
MAISTO ejemplo:
Carro Chevy
Corvette
de $ 159.00
a sólo $ 135.00

TEQUILA
Reposado
Cazadores
de 750 ml.
de $ 194.00 a sólo
$ 173.90

EXPRIMIDOR
De jugos Sunshine
Mod.ELEXP002
de $ 129.00
a sólo $ 99.00

SILLA
De vinil plegable Orient
Impex
color negro
precio Ley
$ 95.00

SANDIA
Rayada
kilo
de $ 2.99
a sólo $ 0.95

MUÑECAS
De la Marca Michel
ejemplo: Muñeca Alan
de $ 109.00
a sólo $ 97.90

WHISKY
Buchann's
de 750 ml.
de $ 437.50
a sólo $ 319.50

LLANTA
Marca Techmark
de Good Year 175/70 R-13
para automóvil
de $ 359.00
a sólo $ 299.00

Todas las
PILAS Y BATERIAS
Varta y Ray-O-Vac
y en todos los
BALONES DE BASQUET-BOL
Marca "Spalding"
30% de Descto.

MANGO
Tommy kilo
de $ 9.99
a sólo $ 5.79

MINI ACCESORIOS
T-FAL ejemplo:
Mini Batidora
Pastelería
de $ 132.00
a sólo $ 109.00

ACEITE
Zuum de 750 ml.
Para motor
a gasolina
y transmisión
automática
de $ 10.90a sólo
$ 6.70

FOCO DOMESTICO
A-19 y A-55 Philips de
40,60,75 y 100 watts
de $ 3.90
a sólo $ 2.59

Todas las
LAMPARAS
Essential
marca
Philips
50% De descto.

LAMPARA
Circulight de 22 watts
mca. General Electric
de $ 69.90
a sólo $ 39.90

GARRAFON
De plástico
para agua
de 19 lts. Iris
de $ 44.90
a sólo $ 15.90

Toda la mercancía
BABY MINK
Del depto.
De bebés
con un
30% De descto.

Todos los
BIKINIS
Y todos los
CALCETONES
PARA CABALLEROS
30% De descto.

ANTICONGELANTE
Power-Lube de 3.78 lts.
Listo
para usarse
de $ 29.90
a sólo $ 24.90

Todas las
CERAS Y PROTECTORES
De vinil
mca. TEMPO
30% de Descto.

TRUSA
Poliéster lisa
para bebé Tallas 1-3 X
para bebé
de $ 12.90 a sólo
$ 7.90

BLUSA
Rayón lisa
Tallas ch-g
para dama
varios colores
de $ 189.90
a sólo $ 119.90

Toda la
ROPA INTERIOR
Para Dama
mca.
"REYNAVEL"
30% De descto.

Todos los
LIBROS DE LAROUSSE
Hemma, Megas,
multimedia, etc.
Sólo tiendas que manejen esta mercancía
40% de descto.

Mejores Precios
Excepto mercancía que no manejen
Vigencia: SOLO HOY LUNES 31 MAYO 2004

CONTRAGOLPE

No les va tan bien
Los partidos que el Guadalajara ha ganado de sus últimos 18 en Liguilla. En el duelo de vuelta ante el Atlante, tuvo esa segunda victoria.

A un paso de la Final
Semifinales a las que han llegado los Pumas con Hugo Sánchez, en 5 Liguillas. Hasta ahora no han superado esa fase.

No para de anotar
Los goles que el argentino Luciano Figueroa, del Cruz Azul, ha marcado en los últimos 5 partidos.

Buena presencia
Goles los anotados por [illegible] cionados sudamericanos participantes en esta Liguilla. [illegible] mayoría de ellos [illegible] ron para el duelo de vuelta.

Editor: Javier Morales · Apoyo: Milton López, Fernando Vanegas y Mario Ramones · E-mail: futbolencifras@elnorte.com

Foto: Miguel Ángel Treviño

EL EQUIPO

El Cruz Azul ha demostrado estar en forma, y con sus jugadores en plenitud eliminó al superlíder Jaguares. La Máquina tiene ocho partidos sin perder, por lo que en las Semifinales está más vivo que nadie. UNAM, su próximo rival, es el favorito para campeón.

Meridiano de Nayarit

FUTBOL EN CIFRAS

Clausura 2004 Cuartos de Final

DEL TORNEO REGULAR

DEBUTANTES

Jugador	Equipo	Posición	Jornada
Pedro Domínguez	Veracruz	Medio	1
Manuel Gómez	Atlante	Defensa	1
Édgar Dueñas	Toluca	Defensa	1
Daniel Herrera	Atlas	Medio	1
Antonio Pérez	Atlas	Portero	1
Erick Mogollón	Querétaro	Delantero	1
José Luis Mendoza	Tigres	Medio	1
Luis Robles	Atlas	Defensa	2
Marco Antonio Palacios	UNAM	Medio	2
Carlos Balcázar	Atlas	Medio	3
Rogelio López	Santos	Delantero	3
Alberto Ramírez	UAG	Medio	4
Jorge Guerrero	Atlas	Delantero	4
Francisco Ochoa	América	Portero	5
Ricardo Sánchez	Irapuato	Medio	5
Julio Muciño	Atlante	Defensa	9
René Carrillo	Santos	Medio	12
Gerardo Rodríguez	Pachuca	Medio	13
Rodolfo Flores	Pachuca	Delantero	13
José Luis Gallardo	Morelia	Delantero	14
Gustavo Enrique García	San Luis	Defensa	15
Santiago Posada	Querétaro	Delantero	16
Ricardo Balderas	UNAM	Medio	17
Carlos Rosales	Santos	Defensa	17
Juan Rosales	Santos	Medio	17
Javier Martínez	Morelia	Medio	17
Alejandro Zurita	Morelia	Defensa	17
Rafael Gaytán	UAG	Medio	18
Carlos Iñiguez	Querétaro	Delantero	18
Javier Mier	Atlante	Defensa	18
Pierre Ibarra	Monterrey	Defensa	19
Efraín Velarde	UNAM	Medio	19
Ever Guzmán	Morelia	Delantero	19
Hugo Sánchez Portugal	UNAM	Defensa	19

PENALTIS A FAVOR

Equipo	P	A	F
1. Santos	5	4	1
2. Cruz Azul	4	4	0
3. Irapuato	4	4	0
4. América	4	3	1
5. Jaguares	4	3	1
6. Puebla	4	3	1
7. Toluca	4	2	2
8. Atlante	3	3	0
9. Atlas	3	3	0
10. Pachuca	3	3	0
11. Querétaro	3	3	0
12. Tigres	3	3	0
13. Monterrey	3	2	1
14. UNAM	2	2	0
15. Morelia	2	1	1
16. San Luis	2	1	1
17. UAG	2	1	1
18. Veracruz	2	1	1
19. Necaxa	1	1	0
20. Guadalajara	0	0	0

P.- Penaltis A.- Anotados F.- Fallados

EN CONTRA

Equipo	P	A	F
1. UAG	7	7	0
2. Guadalajara	7	3	4
3. Jaguares	4	4	0
4. Santos	4	3	1
5. Toluca	4	3	1
6. Atlante	3	3	0
7. Pachuca	3	3	0
8. San Luis	3	3	0
9. América	3	2	1
10. Atlas	3	2	1
11. Necaxa	3	2	1
12. Cruz Azul	2	2	0
13. Puebla	2	2	0
14. Tigres	2	2	0
15. Veracruz	2	2	0
16. Morelia	2	1	1
17. Irapuato	1	1	0
18. Monterrey	1	1	0
19. UNAM	1	1	0
20. Querétaro	1	0	1

P.- Penaltis A.- Anotados F.- Fallados

ASISTENCIA POR EQUIPOS

Equipo	J	AE	PROM.
1. Guadalajara	10	410,000	41,000
2. UNAM	10	358,000	35,800
3. Tigres	10	345,000	34,500
4. Atlas	9	282,000	31,333
5. Monterrey	9	278,000	30,888
6. Cruz Azul	10	288,000	28,800
7. Veracruz	9	252,000	28,000
8. América	9	251,000	27,888
9. Puebla	10	274,000	27,400
10. Morelia	10	245,000	24,500
11. Querétaro	10	243,000	24,300
12. Jaguares	9	202,000	22,444
13. San Luis	9	198,000	22,000
14. Pachuca	10	217,000	21,700
15. Toluca	10	190,000	19,000
16. Necaxa	10	184,000	18,400
17. Santos	9	150,000	16,666
18. Irapuato	9	127,000	14,111
19. UAG	9	96,500	10,722
20. Atlante	9	56,000	6,444

J.- Juegos AE.- Asistentes estimados PROM.- Promedio por partido

Cruz Azul 2-1 Jaguares

■ (Luciano Figueroa 72' y autogol de Jesús Gutiérrez 43')
■ (Omar Rodríguez 55')

PARTIDO DE IDA

Miércoles 26 de mayo · Azul · 17:00
Temp. aprox.: 30°C · Capacidad: 40 mil aficionados · Asistencia estimada: 40 mil

ÁRBITRO: Raúl Enrique Delgadillo Haro
ÁRBITROS ASISTENTES: Víctor Raúl Osorio Limas (I. No. 1) y Arturo Velázquez Ramírez (I. No. 2)
CUARTO OFICIAL: Manuel Ernesto Glower Guerra

AMONESTADOS
Cruz Azul: D. Díaz (34'), L. Figueroa (38'), R. Osorio (72') y I. Campos (94').
Jaguares: J. Manrique (72').

EXPULSADOS
No hubo.

CRUZ AZUL: 1. Óscar Pérez; 4. Aarón Galindo; 18. Daniel Díaz; 2. Ricardo Osorio (Alejandro Corona 74'); 8. Tomás Campos; 13. Mehdi Brown; 6. José A. Hernández; 10. Cesáreo Victorino; 16. Marcelo Delgado (Capi.); 19. Cesar Delgado (Marco García 83'); 15. Luciano Figueroa.
SUPLENTES: 12. Emmanuel González; 3. Juan Carlos Cacho; 23. Jaime Rodríguez; 17. Alejandro Corona; 7. Marcos Cabrera; 11. Mauro Garcés; 22. Marcelo González; DT: Luis Fernando Tena.

JAGUARES: 12. Óscar Ortiz; 19. Omar Rodríguez (Irving Rubio 62'); 2. Sergio Almaguer (Capi.); 5. Adrián García Arias; 23. Jorge Manrique; 15. Felipe Ayala; 27. Jesús Gutiérrez; 8. Buenaventura "Tito" (Lucio Filomeno 80'); 4. Everaldo Barbosa; 10. Salvador Cabañas; 9. Sebastián Pereira (Gilberto Mora 88').
SUPLENTES: 1. Alan Cruz; 26. Gilberto Mora; 25. Lucio Filomeno; 29. Néstor Gutiérrez; 3. Miguel Gutiérrez; 20. Jeremy Robinson; 14. Heriberto Hernández; DT: José Luis Trejo.

Jaguares 2-2 Cruz Azul

■ (Gilberto Mora 53' y Buenaventura "Tito" de penalti a los 70')
■ (Luciano Figueroa 19' y Cesar Delgado 45')

PARTIDO DE VUELTA

Sábado 29 de mayo · Víctor Manuel Reyna · 15:00
Temp. aprox.: 34°C · Capacidad: 25 mil aficionados · Asistencia estimada: 25 mil

ÁRBITRO: Jorge Eduardo Garza Flores
ÁRBITROS ASISTENTES: Alejandro Cruz Ríos (I. No. 1) y Carlos Ávila Cortés (I. No. 2)
CUARTO OFICIAL: Armando Archundia Téllez

AMONESTADOS
Jaguares: S. Pereira (17').
Cruz Azul: C. Victorino (44') y L. Figueroa (66') y R. Díaz (67').

EXPULSADOS: S. Pereira (49', por llegar una falta, previa amonestación); F. Ibarra (81', por protestar decisiones arbitrales).

JAGUARES: 12. Óscar Ortiz; 19. Omar Rodríguez (Gilberto Mora 46'); 2. Sergio Almaguer (Capi.); 5. Adrián García Arias; 15. Felipe Ayala; 27. Jesús Gutiérrez; 8. Buenaventura "Tito" (Lucio Filomeno 80'); 4. Everaldo Barbosa; 10. Salvador Cabañas; 9. Sebastián Pereira (Gilberto Mora 88').
SUPLENTES: 1. Alan Cruz; 26. Gilberto Mora; 25. Lucio Filomeno; 29. Néstor Gutiérrez; 3. Miguel Gutiérrez; 20. Jeremy Robinson; 14. Heriberto Hernández; DT: José Luis Trejo.

CRUZ AZUL: 1. Óscar Pérez; 2. Ricardo Osorio; 18. Daniel Díaz; 4. Aarón Galindo; 23. Jaime Rodríguez; 8. Tomás Campos (Alejandro Corona 46'); 13. Mehdi Brown; 6. José A. Hernández; 10. Cesáreo Victorino; 16. Marcelo Delgado (Capi.); 19. Cesar Delgado; 15. Luciano Figueroa.
SUPLENTES: 12. Emmanuel González; 3. Juan Carlos Cacho; 17. Alejandro Corona; 7. Marcos Cabrera; 11. Mauro Garcés; DT: Luis Fernando Tena.

Atlas 1-2 UNAM

■ (Fernando Espinoza 47')
■ (Joaquín Beltrán 28' y 45')

PARTIDO DE IDA

Jueves 27 de mayo · Jalisco · 20:15
Temp. aprox.: 27°C · Capacidad: 60 mil aficionados · Asistencia estimada: 50 mil

ÁRBITRO: Sergio Fernando Silva Rigas
ÁRBITROS ASISTENTES: Héctor Manuel Delgadillo Castañeda (I. No. 1) y Daniel Villarreal Francisco (I. No. 2)
CUARTO OFICIAL: Marco Antonio Rodríguez Moreno
AMONESTADOS
Atlas: C. Ma. Morales (7') y J. R. García (50').
UNAM: J. Beltrán (26'), G. Galindo (46') y J. Toledo (49').
EXPULSADOS: J. Toledo (51', por llegar un brinco fuerte, previa amonestación); D. Sánchez (81', por agresión sobre un contrario).

ATLAS: 30. Jesús Corona; 27. Jaime Durán; 2. Juan Manuel Garcés (Julio C. Fernández 61'); 5. Omar Bravo; 26. Juan Carlos Medina; 4. Ricardo Espinoza (Omar Da Souza 81'); 21. Rodrigo Valenzuela; 25. Manuel Pérez; 29. Juan Pablo García; 7. Juan Carlos Cuevas (Jaime Ordiales 61'); 18. Carlos Rodríguez; DT: Javier Aguirre.
SUPLENTES: 1. Antonio Pérez; 6. Omar Flores; 15. José Luis de la Cruz; 16. Fernando Arce; 17. Julio César Fernández; 22. Carlos Salcido; DT: Sergio Bueno.

UNAM: 30. Sergio Bernal; 5. Ismael Cariño; 3. Darío Verón; 4. Juan Carlos Rodríguez; 6. Joaquín Beltrán; 8. Gerardo Galindo; 10. Ricardo Osorio; 11. Joaquín Rodríguez (Jesús Toledo 46'); 12. Marco Antonio Palacios; 14. Gerardo Galindo; 15. Francisco Palencia; 16. Ricardo Ochoa; 17. Juan Pablo García; 18. Ricardo Balderas; 19. Cesar Lopez (Capi.); 20. Ricardo Rojas; DT: Hugo Sánchez.
SUPLENTES: 1. Sergio Bernal; 2. Ismael Cariño; 9. Darío Verón; 13. Gerardo Galindo; 21. Joaquín Rodríguez; 22. Jesús Toledo; 23. Francisco Palencia; 24. Ricardo Ochoa; 25. Juan Pablo García; 26. Ricardo Rojas; DT: Hugo Sánchez.

UNAM 3-1 Atlas

PARTIDO DE VUELTA

Domingo 30 de mayo · Olímpico · 17:00
Temp. aprox.: 29°C · Capacidad: 25 mil aficionados · Asistencia estimada: 25 mil

ÁRBITRO: Manuel Antonio Cruz Arce
ÁRBITROS ASISTENTES: Raúl Tejo Ramírez (I. No. 1) y Gonzalo Hernández Ramírez (I. No. 2)
CUARTO OFICIAL: Fredi Rangel Hernández

AMONESTADOS
UNAM: J. Toledo (71') y J. Beltrán (90').
Atlas: J. Morales (54').

EXPULSADOS: No hubo.

UNAM: 30. Sergio Bernal; 5. Ismael Cariño; 3. Darío Verón; 4. Juan Carlos Rodríguez; 6. Joaquín Beltrán; 8. Gerardo Galindo; 10. Ricardo Osorio; 11. Joaquín Rodríguez (Jesús Toledo 46'); 12. Marco Antonio Palacios; 14. Gerardo Galindo; 15. Francisco Palencia; 16. Ricardo Ochoa; 17. Juan Pablo García; 18. Ricardo Balderas; 19. Cesar Lopez (Capi.); 20. Ricardo Rojas; DT: Hugo Sánchez.
SUPLENTES: 1. Sergio Bernal; 2. Ismael Cariño; 9. Darío Verón; 13. Gerardo Galindo; 21. Joaquín Rodríguez; 22. Jesús Toledo; 23. Francisco Palencia; 24. Ricardo Ochoa; 25. Juan Pablo García; 26. Ricardo Rojas; DT: Hugo Sánchez.

ATLAS: 30. Jesús Corona; 27. Jaime Durán; 2. Juan Manuel Garcés; 5. Omar Bravo; 26. Juan Carlos Medina; 4. Ricardo Espinoza; 21. Rodrigo Valenzuela; 25. Manuel Pérez; 29. Juan Pablo García; 7. Juan Carlos Cuevas (Jaime Ordiales 61'); 18. Carlos Rodríguez; DT: Javier Aguirre.
SUPLENTES: 1. Antonio Pérez; 6. Omar Flores; 15. José Luis de la Cruz; 16. Fernando Arce; 17. Julio César Fernández; 22. Carlos Salcido; DT: Sergio Bueno.

Atlante 2-0 Guadalajara

■ (Luis Gabriel Rey de penalti a los 3' y Víctor Pacheco 67')

PARTIDO DE IDA

Miércoles 26 de mayo · Azteca · 20:45
Temp. aprox.: 25°C · Capacidad: 104 mil aficionados · Asistencia estimada: 95 mil

ÁRBITRO: Gilberto Alcalá Pineda
ÁRBITROS ASISTENTES: José Francisco Ramírez Díaz (I. No. 1) y Francisco Javier Pérez Muñoz (I. No. 2)
CUARTO OFICIAL: Leonardo Arredondo Ramírez

AMONESTADOS
Atlante: J. Pacheco (20'), R. Hernández (36'), E. Ramírez (39'), J. J. González (66') y R. Cervantes (81') y I. Ramírez (89').
Guadalajara: J. García (79') y J. Rodríguez (82').

EXPULSADOS: No hubo.

ATLANTE: 1. Federico Vilar; 5. Horacio Cervantes; 7. Santiago Ibarra; 30. Mario Ibarra (Oscar Ibarra 61'); 24. José José González; 25. Paulo González (Capi.); 4. Diego Ramírez (Ignacio Ríos 61'); 15. Fernando Arce; 8. Víctor Pacheco (Fernando Martel 71'); 18. Luis Gabriel Rey; 9. Sebastián González.
SUPLENTES: 1. Rafael Lozano; 20. Carlos Ramírez; 14. Oscar Rubach; 21. Fernando Martel; 22. Ignacio Ríos; 23. Aarón Padilla; 24. José Fernando Espinoza; DT: Miguel Herrera.

GUADALAJARA: 1. Oswaldo Sánchez (Capi.); 4. Alfredo Talavera; 25. Armando Leyva; 6. Rafael Medina; 16. Alberto Medina; 21. Miguel Sabah; 23. Juan Pablo Rodríguez; 24. Rafael Medina; 26. Nicolás Navarro; 28. Miguel Ponce; DT: Tomás Boy.
SUPLENTES: 20. Alfredo Talavera; 29. Armando Leyva; 3. Rafael Medina; 5. Alberto Medina; 8. Miguel Sabah; 9. Juan Pablo Rodríguez; 10. Rafael Medina; 11. Nicolás Navarro; 12. Miguel Ponce; DT: Tomás Boy.

Guadalajara 3-1 Atlante

■ (Miguel Sabah 32', Omar Bernal 47' y Francisco Palencia 75')
■ (Penal contra Mario Ibarra 90')

PARTIDO DE VUELTA

Sábado 29 de mayo · Jalisco · 17:00
Temp. aprox.: 28°C · Capacidad: 60 mil aficionados · Asistencia estimada: 50 mil

ÁRBITRO: Arturo Brizio Carter
ÁRBITROS ASISTENTES: Alfonso Hernández Ramírez (I. No. 1) y José Luis Camargo Salcedo (I. No. 2)
CUARTO OFICIAL: Mauricio Morales Ocadiz
AMONESTADOS
Guadalajara: A. Ramírez (32'), J. Rodríguez (56') y J. García (68').
Atlante: J. Ibarra (58'), J. Pacheco (66') y J. Ramírez (90').

EXPULSADOS: R. Cervantes (81', por doble amonestación); M. Ibarra (90', por penal contra).

GUADALAJARA: 1. Oswaldo Sánchez (Capi.); 4. Alfredo Talavera; 25. Armando Leyva; 6. Rafael Medina; 16. Alberto Medina; 21. Miguel Sabah; 23. Juan Pablo Rodríguez; 24. Rafael Medina; 26. Nicolás Navarro; 28. Miguel Ponce; DT: Tomás Boy.
SUPLENTES: 20. Alfredo Talavera; 29. Armando Leyva; 3. Rafael Medina; 5. Alberto Medina; 8. Miguel Sabah; 9. Juan Pablo Rodríguez; 10. Rafael Medina; 11. Nicolás Navarro; 12. Miguel Ponce; DT: Tomás Boy.

ATLANTE: 1. Federico Vilar; 5. Horacio Cervantes; 7. Santiago Ibarra; 30. Mario Ibarra (Oscar Ibarra 61'); 24. José José González; 25. Paulo González (Capi.); 4. Diego Ramírez (Ignacio Ríos 61'); 15. Fernando Arce; 8. Víctor Pacheco (Fernando Martel 71'); 18. Luis Gabriel Rey; 9. Sebastián González.
SUPLENTES: 1. Rafael Lozano; 20. Carlos Ramírez; 14. Oscar Rubach; 21. Fernando Martel; 22. Ignacio Ríos; 23. Aarón Padilla; 24. José Fernando Espinoza; DT: Miguel Herrera.

Toluca 3-2 América

■ (Penal de Sinha 9', 58' y Rafael Acosta 72')
■ (Fernando Ayala 1' y 51')

PARTIDO DE IDA

Jueves 27 de mayo · Nemesio Díez Riega · 15:15
Temp. aprox.: 28°C · Capacidad: 30 mil aficionados · Asistencia estimada: 30 mil

ÁRBITRO: Benito Armando Archundia Téllez
ÁRBITROS ASISTENTES: Alberto Morales Morales (I. No. 1) y Adolfo Cedeño Hernández (I. No. 2)
CUARTO OFICIAL: Miguel Ángel Ramírez Zavala
AMONESTADOS
Toluca: A. Ríos (20'), J. Rodríguez (52') y J. García (84').
América: F. Ayala (51').

EXPULSADOS: No hubo.

TOLUCA: 1. Antonio Sivilla; 2. Mario Méndez; 3. Pablo Ibáñez; 4. Rafael Acosta; 5. Rodolfo Cota; 6. Edgar Dueñas; 7. Sinha; 8. Ángel Reyna; 9. Fernando Ayala; 10. Ángel Ríos; 11. Jesús Sánchez; DT: Ricardo La Volpe.
SUPLENTES: 12. Jesús Corona; 13. Jesús Rodríguez; 14. Jesús Ramírez; 15. Jesús Olalde; 16. Jesús Ramírez; 17. Jesús Sánchez; 18. Jesús Olalde; DT: Ricardo La Volpe.

AMÉRICA: 1. Moisés Muñoz; 2. Rafael Márquez; 3. Pablo Ibáñez; 4. Rafael Acosta; 5. Rodolfo Cota; 6. Edgar Dueñas; 7. Sinha; 8. Ángel Reyna; 9. Fernando Ayala; 10. Ángel Ríos; 11. Jesús Sánchez; DT: Ricardo La Volpe.
SUPLENTES: 12. Jesús Corona; 13. Jesús Rodríguez; 14. Jesús Ramírez; 15. Jesús Olalde; 16. Jesús Ramírez; 17. Jesús Sánchez; 18. Jesús Olalde; DT: Ricardo La Volpe.

América 0-1 Toluca

PARTIDO DE VUELTA

Sábado 29 de mayo · Azul · 17:00
Temp. aprox.: 28°C · Capacidad: 40 mil aficionados · Asistencia estimada: 40 mil

ÁRBITRO: Benito Armando Archundia Téllez
ÁRBITROS ASISTENTES: Alberto Morales Morales (I. No. 1) y Adolfo Cedeño Hernández (I. No. 2)
CUARTO OFICIAL: Miguel Ángel Ramírez Zavala
AMONESTADOS
América: J. Rodríguez (52') y J. García (84').
Toluca: A. Ríos (20').

EXPULSADOS: No hubo.

AMÉRICA: 1. Moisés Muñoz; 2. Rafael Márquez; 3. Pablo Ibáñez; 4. Rafael Acosta; 5. Rodolfo Cota; 6. Edgar Dueñas; 7. Sinha; 8. Ángel Reyna; 9. Fernando Ayala; 10. Ángel Ríos; 11. Jesús Sánchez; DT: Ricardo La Volpe.
SUPLENTES: 12. Jesús Corona; 13. Jesús Rodríguez; 14. Jesús Ramírez; 15. Jesús Olalde; 16. Jesús Ramírez; 17. Jesús Sánchez; 18. Jesús Olalde; DT: Ricardo La Volpe.

TOLUCA: 1. Antonio Sivilla; 2. Mario Méndez; 3. Pablo Ibáñez; 4. Rafael Acosta; 5. Rodolfo Cota; 6. Edgar Dueñas; 7. Sinha; 8. Ángel Reyna; 9. Fernando Ayala; 10. Ángel Ríos; 11. Jesús Sánchez; DT: Ricardo La Volpe.
SUPLENTES: 12. Jesús Corona; 13. Jesús Rodríguez; 14. Jesús Ramírez; 15. Jesús Olalde; 16. Jesús Ramírez; 17. Jesús Sánchez; 18. Jesús Olalde; DT: Ricardo La Volpe.

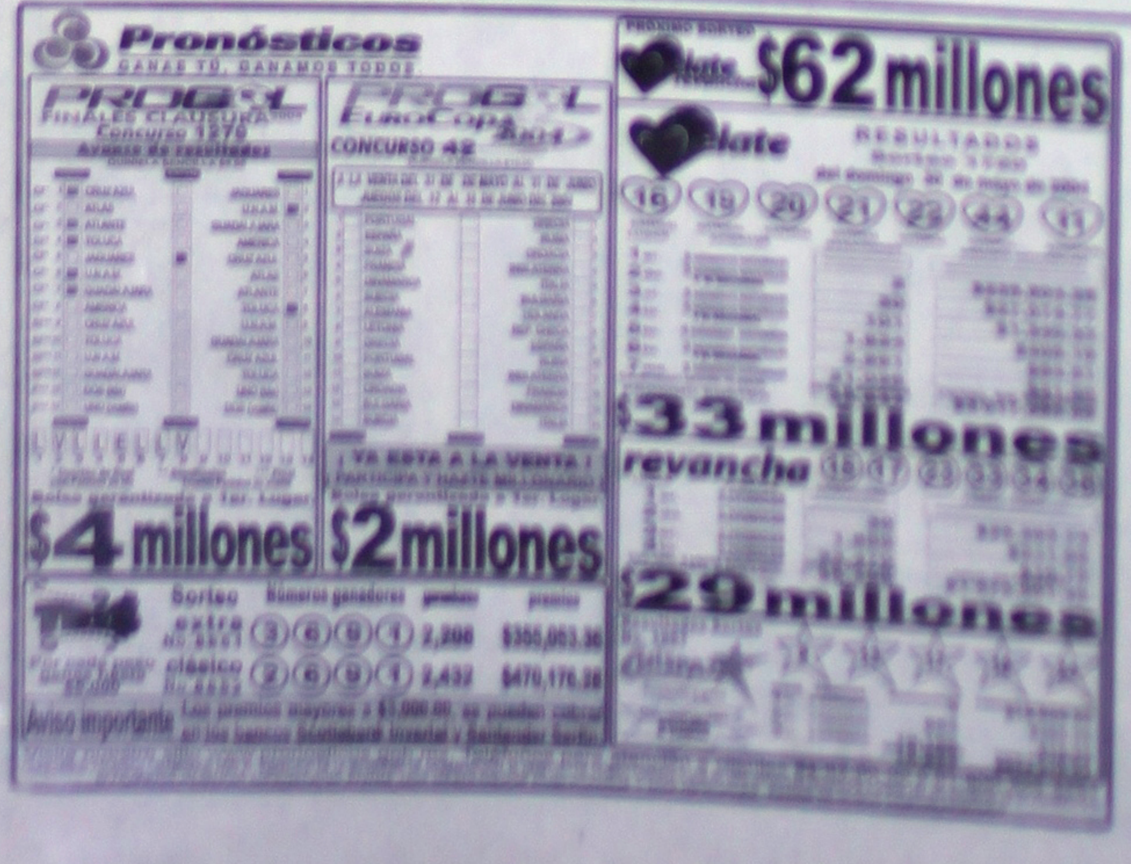

Leo niega fracaso am

Pese a que en la Copa Libertadores y en el Torneo Clausura 2004 América quedó muy corto en sus aspiraciones, el técnico Leo Beenhakker rechazó que su equipo haya fracasado.

Tras la eliminación en la ronda de Cuartos de Final a manos del Toluca por marcador global de 4-3, el estratega holandés justificó los progresos de su equipo con el argumento de que se plantó para encarar las diferentes [illegible] así como por el [illegible] que sufrieron algunos [illegible]

Además, culpó a los jugadores que recuperaron [illegible] selecciones nacionales [illegible] quienes dijo no estuvieron [illegible] altura del compromiso [illegible] encuentro ante el [illegible] en el Estadio Azteca ante [illegible] mil fieles.

Entrenan con Lizbeth Larios Nila...

se Trajo Ocho Medallas opa "Pavlova", en S.L.P.

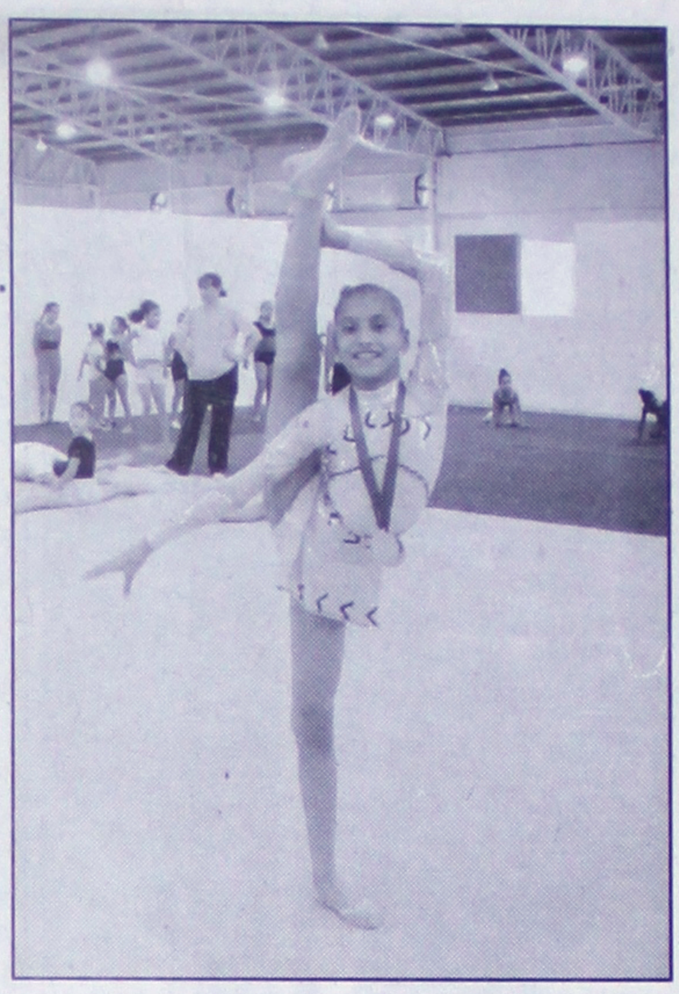

Las Campeonas nayaritas regresaron de la Copa "Pavlova", en San Luis Potosí.

Nayarit tiene talento en la gimnasia y aquí tenemos a otra medallista

estas se preparan para la Olimpiada Nacional 2005.

el Centro de Alto Rendimiento, en el antiguo aeropuerto civil de Tepic, Larios Nila indicó: "todas las tardes estamos trabajando aquí en la escuela y contamos con seis entrenadoras y cada una de ellas tiene diferentes grupos, las instituciones que participan son la SEP, SEPEN y DIF Estatal.

En lo que toca a la Centro de Gimnasia "Gramma", la directiva señaló que aún no tiene programados los cursos de verano: "Allá estamos manejando la gimnasia artística, la gimnasia del caballo, la viga, las barras asimétricas y aquí en el INDEJ trabajamos lo que es la gimnasia rítmica".

Se le preguntó a Larios Nila que para el año que viene, en la Olimpiada Nacional 2005, en esta disciplina, Nayarit tendrá mejores resultados porque el trabajo tiene continuidad: "Estamos viendo que las niñas ya están rindiendo, ya llevan obviamente un ciclo y eso es bueno y para la próxima Olimpiada se verán resultados, sin aflojar el trabajo, nada más se le dan a las niñas una o dos semanas de transición en su entrenamiento deportivo y luego a mediados de julio iniciaremos otra vez".

Finalmente hizo la invitación para que se presenten a tomar clases en la Escuela Estatal de Gimnasia con: "Niñas a partir de los cuatro años en adelante y se está haciendo abierto el curso, se cobra una mensualidad de 150 pesos para las niñas que vienen y para aquellas niñas que tienen cualidades no hay ningún costo".

CONFETI DEPORTIVO

e mail confetideportivo2000@hotmail.com/Por: RAGA

Importantes Propuestas en la asamblea de Presidentes de la Primera "A" No hay Nada sobre la Ampliación de Equipos ni de División de Zonas

En la reunión de Presidentes de la Primera División "A", celebrada en el puerto de Veracruz los directivos presentes acordaron llevar a la próxima Asamblea Ordinaria del 22 de junio, puntos importantes para su ratificación.

Respecto a los extranjeros, se propuso la reducción a cuatro no nacidos en territorio mexicano.

Por lo que respecta a la reducción de edad, se aprobó como límite a jugadores nacidos en 1981 y ocho de edad libre, permitiéndose solo seis en la cancha, así mismo se estableció un tope salarial de un millón de pesos para estos.

Así misño cuatro equipos dieron a conocer la posibilidad de cambio de sede, Inter Riviera Maya, Acapulco, Tlaxcala y Zacatepec.

Por otro lado la Asamblea recibió al Lic. Alberto De la Torre, Presidente de la Federación Mexicana de Fútbol, quien dialogó con ellos proporcionándoles tranquilidad al darles a conocer que en ningún momento se ha tocado el punto del no descenso en la Primera Nacional, ya que la idea es no afectar el compromiso deportivo que se tiene con la rama de ascenso.

Otro punto importante que se dio a conocer a los titulares de la División, fue la difusión de la rama a través de la televisora AYM Sport la cual transmite los partidos de forma diferida por televisión de paga y ahora ha cerrado negociaciones para transmitir a Estados Unidos en forma directa.

Por ultimo quedó acordado llevar a cabo el Sistema de Transferencias el próximo 23 de junio en el puerto de Acapulco.

Como se ve no hay nada respecto a la ampliación de más equipos divididos en zonas se ve muy remota la posibilidad de que se pueda aspirar a que aquí en Tepic se pudiera contar con una franquicia de esta rama de la Primera "A". A lo único que se puede aspirar es contar con una Segunda y que es a la que corresponde a Jersy-Nay y que en base al obtener el campeonato del Torneo de Apertura se ganó dicho derecho, el Deportivo Tepic desaparece, la franquicia con la que se jugó es propiedad de la Federación Mexicana y ya no habrá quien preste o patrocine otra franquicia para esta plaza, de lo que se ha dicho de Chivas Sufacén también lo vemos con las dudas y las reservas del caso, dado que su directiva anda desorientada y no sabe en realidad que es lo que buscan o que es lo que quieren, en fin, habrá de pasar otro buen tiempo para poder tener fútbol de mayor calidad a menos que alguien como el Grupo Alica invierta en una empresa que requiere de un apoyo financiero verdadero, pero eso en estos momentos esta en chino.

Arrancó el sábado

ítbol Rápido "Sergio Sandoval Paredes"

Sergio Sandoval Paredes Inaugura el Torneo de Fútbol Rápido en la Colonia "Los Sauces", esto sucedió el sábado anterior.

de pronunciar y escribir.

El torneo finaliza el próximo sábado cinco de junio con las emocionantes finales, que se convertirá en toda una fiesta para los colonos que desean que este tipo de torneos se realicen de manera más continúa.

Se pusieron a hacer deporte la juventud de la Colonia "Los Sauces", tienen remodelada la cancha y participan en el torneo "Sergio Saldoval Paredes".

El mejor equipo responde en todos los campos.
MOTOROLA
SerCom
RADIOCOMUNICACIONES
ELITE
¡Solucionamos sus problemas de comunicación!
LLAMENOS!!
SERVICIOS ELECTRONICOS DE RADIOCOMUNICACION
Tel.(311) 214.21.63
CAOBA No. 59 ESQ. PARAISO COL. SAN JUAN TEPIC, NAY.

Finaliza Lorena Ochoa en lugar 19 en torneo de NY

Se queda la golfista mexicana a 11 de la campeona, la sueca Annika Sorenstam, al acumular un total de 281 golpes

La golfista mexicana Lorena Ochoa finalizó hoy en el lugar 19 del torneo de golf Corning Clasic, que se disputa en esta ciudad, al acumular un total de 281 golpes, a 11 de la campeona, la sueca Annika Sorenstam.

La jalisciense, de 22 años de edad, novata del Año en 2003, terminó empatada con dos jugadoras más en el décimo noveno sitio, al firmar una ronda de 69 impactos y 281, tres abajo del par.

Sorenstam, número uno mundial, se llevo la justa con 68 impactos y un acumulado de 270, en el segundo y tercer puestoS quedaron empatadas las estadunidenses Vicki Goetze Ackerman y Michelle Estill, quienes sumaron 272 luego de cuatro rondas.

La campeona defensora del torneo, July Inskter, culminó en el sitio 28, junto con otras dos competidoras más, al sumar 280 en 70 impactos, dos abajo del par.

Resalta Zorros calidad de Pumas

El técnico de los Zorros del Atlas, Sergio Bueno, aceptó al final del partido ante Pumas que su equipo fue ampliamente superado por el conjunto universitario en los dos partidos de cuartos de final que disputaron ambas escuadras en busca del título del Torneo Clausura 2004.

"Nos faltó concretar las jugadas de gol que tuvimos, ellos manejaron bien el partido, de la misma manera que la vez anterior, donde ellos estaban replegados, esperanzados a un contragolpe, a un desdoble donde nos desconcentrábamos y creo que los tres goles cayeron así de esta manera", explicó Bueno.

Por su parte el portero de los Zorros, Jesús Corona lamentó el hecho de que el equipo haya sido incapaz de conseguir el pase a la semifinal, descalabro que definió como "una derrota amarga, y ahora hay que preparar la campaña siguiente". Cabe destacar que el joven guardameta rescató que "si seguimos con estas faltas de concentraciones no podemos regalar así los partidos".

Carlos María Morales, pieza fundamental en el ataque de los tapatíos a lo largo del torneo comentó que "dejamos ir el primer partido, contra arbitraje y todo, a pesar de todo vinimos a jugar acá y Pumas fue superior a nosotros". El delantero reconoció que el boleto a la siguiente ronda la consiguió el equipo que mejor jugó y ese fue Pumas.

Robert de Pinho expresó que al equipo le faltó unidad y consideró que el primer gol de Pumas les complicó el partido, aunque resaltó que hicieron un buen trabajo que lamentablemente ya se dio por terminado en esta temporada.

Por otro lado, Fernando Salazar dijo que "nos faltó ser mejor ofensivo y defensivamente". Y se mostró triste ya que el equipo viajó a la capital con optimismo de obtener un buen resultado que los colocara en la siguiente ronda pero "ellos (Pumas) tenían una ventaja y con esto la posibilidad de manejar mejor el partido".

Hay que destacar que lamentó el hecho de haber cometido un grave error en el primer gol de Francisco Fonseca, pues fue definitivo para que el equipo se desmoronara.

Sergio Bueno, técnico de los Zorros así como sus jugadores aceptan que los felinos fueron superiores, y por eso es que clasificaron a la semifinal

Sufre Belem Guerrero caída en prueba de 10 km

La ciclista mexicana no pudo concluir la prueba por el percance que sufrió junto con la coreana Sung Eun Gu

La mexicana Belem Guerrero se vio involucrada en una caída que la dejó fuera de competencia en la prueba de scratch 10 kilómetros de los Campeonatos Mundiales de ciclismo de pista, celebrados en Melbourne, Australia.

Guerrero no pudo concluir la prueba por la caída que sufrió junto con la coreana Sung Eun Gu, donde también la australiana Rochelle Gilmore y la española Gema Pascual Torrecilla quedaron fuera.

La cubana Yoanka Gonzáles se adjudicó la medalla de oro y fue escoltada en el podio por la canadiense Mandy Poitras, quien se llevó la de plata, y la rusa Olga Slyusareva, poseedora del bronce.

Belem Guerrero se adjudicó el sábado la medalla de bronce en la prueba por puntos con un total de 30, a nueve de la vencedora, la rusa Olga Slyusareva.

Oportunidad de Negocio

Te interesa poner un negocio de celulares

Hersycel te ofrece:
- Apoyo para acondicionar tu local
- Financiamiento en la 1era compra*
- Capacitación continua
- Apoyo publicitario
- Eventos de promoción
- Excelente paquete de comisiones
- Capacitación para hacer rendir tu negocio

Requisitos:
Tener local en buena zona comercial en cualquier parte del Estado.

*Se aplican restricciones

Si ya cuentas con algún negocio (cualquier giro), y quieres incrementar la afluencia de clientes?
Nosotros te decimos como, y te apoyamos para comercializar nuestros productos.

Si estas interesado Av. México No. 45 Sur Tel. 2

Con C.P. Vanessa

* Se aplica restricciones de contratación y crediticias, sujeto a cambios sin previo aviso, precios más IVA.

A nuestros clientes 1 hora gratis en el estacionamiento subterráneo, solo en la matriz.

Av México No. 45 Sur junto a Palacio de Gobierno Tel. 210-00-00

Sucursales Tepic
Av. México # 60 Nte.
Av. México # 783 int. Ley Militar
Plaza La Loma int. de negocio
Durango # 208-A
Puebla # 173 Nte.
Querétaro # 11 Nte.
Plaza Mayor y Allende
Av. Tecnológico # 3888

Sucursales Tepic
Av. México # 360 Nte.
Victoria # 761-B
Hidalgo # 64-A Nte.
Landa # 167 Nte.
Veracruz # 444 Nte.
Av. Lerdo # 64-A
Zaragoza # 53
Allende # 17-B

Sucursales Tepic
Av. Del Parque # 67-B
Veracruz # 120 A. Centro
Victoria # 66 Nte.

Sucursales Fonseca
Av. Niños # 217, Valle Dorado
Ignacio Zaragoza # 5, Residencial Zaragoza # 241, Santiago Ixc

Sucursales Fonseca
Independencia # 686, Tecuitl
Juárez # 267, A. Bolt
Benjamín # 7, Santiago Ixc
Abasolo # 267, Valle Dorado
Hidalgo # 104 Pte., Valle Dorado
Hidalgo # 76 Nte., Xalisco

Todo México en tiempo

...ble, no se exponga de más a los rayos solares o use una crema protectora.

Meridiano de Nayarit

Automotriz

...Arellano y Enrique Ávila. Coeditor Gráfico: Antonio Abimerhi

BMW 645CI CABRIO1

Puntos a Favor
- Estilo
- Motor potente
- Suspensión capaz y cómoda
- Solidez estructural

Puntos en contra
- Estilo puede ser demasiado
- Controlador Idrive complejo

...ce oferta convertibles

Además de modelos de alto desempeño y lujo, en nuestro país existen ahora más versiones accesibles de este atractivo segmento de vehículos

POR VÍCTOR ALEMÁN

En nuestro país, los vehículos convertibles habían estado asociados recientemente con el glamour, elegancia y por supuesto un grupo cerrado de consumidores de alto poder adquisitivo.

En los último años, más de una armadora se ha dado a la tarea de producir convertibles más accesibles basados en modelos populares además de seguir produciendo versiones de alto nivel.

En ésta ocasión, le presentamos los 4 modelos más recientes en llegar al mercado automotriz mexicano, dos modelos de alto lujo y dos modelos accesibles.

En el segmento de lujo para 4 personas la firma alemana BMW trae a México la versión convertible del Serie 6 con un precio de 89 mil dólares, por su parte, Mercedes Benz hace lo propio en el segmento para dos personas con la siguiente generación del roadster SLK.

En cuanto a los modelos basados en versiones populares, Chrysler descapota a su crossover, el PT Cruiser con un precio inicial desde los 234 mil pesos, mientras que la armadora francesa aumenta a dos su oferta de convertibles en México con el 307cc por 243 mil pesos, que se une a su hermano menor el 206cc.

Estos cuatro modelos vienen a complementar la oferta de convertibles en nuestro país entre los cuales encontrará opciones para 2 y cuatro pasajeros.

Si usted tiene pensado adquirir cualquiera de ellos, hay que considerar que las versiones descapotables siempre serán más caras que las versiones normales por el simple hecho de ser un artículo "de lujo" o de "interés especial".

Otro de los hechos que hay que enfrentar al adquirir un convertible es que lo sentirá un poco "flojo" ya que al carecer de techo, su rigidez estructural será menor a la de uno con techo.

TECHO RÍGIDO en el 307CC.

LUJO PARA 4 en el BMW.

MERCEDES innovó con su techo.

LA BARRA de protección del PT.

Otra de las desventajas de los convertibles es que ofrecen un menor espacio de carga en su cajuela en comparación a sus versiones normales debido a que en la mayoría de los casos, se ocupa parte de este espacio para guardar la capota y esto es algo para tomar en cuenta si el vehículo será utilizado todos los días.

En materia de seguridad, los convertibles han avanzado considerablemente ya que se ofrecen complejos sistemas de seguridad para proteger a los ocupantes en caso de una volcadura, pero como en el caso de la rigidez estructural, la posibilidad de lesiones serias son mayores en un convertible que en un auto convencional.

Los materiales de las capotas son otro punto a considerar, ahora existen techos duros y techos de lona, en donde los segundos podrían resultar más fáciles de violar por un ladrón, ya que con un objeto punzocortante puede accesar al interior de la unidad.

En resumen, los convertibles han evolucionado en el mundo, de ser solamente vehículos para conducirse los domingos en donde solamente tenían capacidad para dos personas y algo de equipaje, a unidades capaces de ser el compañero de todos los días, con capacidad para más de dos personas y sus pertenencias, potencia de sobra además de los elementos de seguridad básicos.

Lo más importante de lo anterior es que ya están disponibles en nuestro país a precios que son más accesibles.

Así que si anda buscando una unidad descapotable, considere las observaciones anteriores para evitar decepciones y disfrutar con su vehículo del aire libre.

A continuación le presentamos una guía rápida a los convertibles que recientemente han llegado a nuestro país.

CHRYSLER PT CRUISER

Puntos a favor
- Precio
- Motor potente
- Interior y cajuela espaciosos

Puntos en contra
- Consumo elevado de combustible, en versión turbo
- Falta más rigidez torsional balanceada

PEUGEOT 307 CC

Puntos a favor
- Estilo
- Equipamiento de seguridad
- Suspensión bien

Puntos en contra
- No se ofrece motor de 180hp ni como opción
- Falta espacio atrás

MERCEDES BENZ SLK200K

Puntos a favor
- Estilo
- Desempeño
- Solidez estructural
- Equipamiento

Puntos en contra
- Botonería de plástico con acabado metálico poco convincente
- Sonido del motor poco interesante

LOS RECIÉN LLEGADOS A MÉXICO...

Modelo	BMW 645	Chrysler PT Cruiser	Mercedes-Benz SLK 200K	Peugeot 307CC
Precio	98 mil 360 dls.	Desde 235 mil hasta 284 mil 500 pesos	Desde 49 mil 200 hasta 53 mil 350 dls.	Desde 287 mil a 332 mil pesos
Capacidad ocupantes	4	4	2	4
Techo	Lona	Lona	Duro plegadizo	Duro plegadizo
Motor	V8	4 cilindros /turbo opcional	4 cilindros supercargado	4 cilindros
Desplazamiento	4.4 litros	2.4 litros	1.8 litros	2.0 litros
Potencia	325 hp	150 hp / 215 versión turbo	163hp	137 hp
Transmisión	Automanual 6 vel.	Automático 4 vel.	Manual 6 vel.	Manual 5 vel.
Tracción	Trasera	Delantera	Trasera	Delantera
Control de estabilidad	Sí	No, sólo de tracción	Sí	Sí
Bolsas de aire delanteras	Sí	Sí	Sí	Sí
Bolsas de aire laterales	Sí	Sí	Sí	Sí
Sistema antivnlcaduras	Activo	Pasivo	Pasivo	Activo

Diseño: Reynaldo Olivares / Fotos: Arturo López y Martín Oviedo.

...drían llegar

...aquí ues hay más modelos nuevos que no ...n llegado a México y cuya llegada esp...mos.

Francia llegará a finales de este año...primer convertible Renault que se venderá en México, que es el Mégane II Coupé Cabriolet.

Este auto tiene capacidad para cuatro ocupantes, lo que lo convierte en un competidor directo del Peugeot 307cc.

Al igual que el Peugeot, este auto tiene techo metálico automatizado que le permite en segundos pasar de ser un coupé cerrado a un convertible y viceversa con tan solo oprimir un botón. La operación es totalmente automática; no hay que liberar ganchos para fijación en el parabrisas.

Una interesante innovación del Renault Mégane II es que el techo tiene paneles de cristal, el cual es térmico y con protección ultravioleta.

Digamos que el Mégane Coupé Cabriolet además de ser convertible tiene un quemacocos fijo.

Detrás de los asientos hay un par de barras volcaduras fijo, aunque en Europa se ofrece la opción de un sistema de barras activas que entra en acción solamente cuando una volcadura es inminente.

Otro convertible que es un candidato perfecto para ser puesto a la venta en México es el Opel Tigra, que basado en la experiencia con los modelos Opel Corsa y Vectra, en México se debería vender bajo la marca Chevrolet.

Otro convertible similar al Tigra es la versión descapotable del Ford KA, el cual es una verdadera obra de arte ya que fue diseñado por la casa Ghia y una sin el techo nos hace recordar a una versión a escala de un Audi TT Roadster por sus barras antivuelco.

Al igual que los otros pequeños convertibles, el techo del StreetKa es rígido y debido a sus pequeñas dimensiones, el aspecto de rigidez estructural no es un problema serio.

LIBERTY el regreso de un Pionero

Revelan nuevo Astra Station Wagon

Al igual que el Astra de 5 puertas, la guayín está muy bien equipada, con opciones pensadas tanto en lujo como en desempeño

ALBERTO BORTONI
Agencia Reforma

MÉXICO, DF.- En Europa, el Astra ya es un vehículo diferente al de aquí. El Opel Astra cambió de generación a su tercera y en México se dejó de importar de Europa y se comenzó a importar la segunda generación de Brasil a partir de los modelos 2004.

El problema del vehículo europeo es que el Astra no está disponible en sedán, sólo salió como modelo hatchback y todos sabemos que en México las cajuelas son muy populares. Ahora, en Europa acaba de salir una nueva variante, la guayín.

Lamentablemente los vehículos tipo guayín tampoco tienen una gran afición en nuestro país. Actualmente en México no hay un Astra guayín en venta por General Motors. Pero al menos sabemos que el Astra de tres volúmenes, es decir, con cajuela, ya está más cerca de concretarse.

El debut de la guayín fue en Madrid. El Astra Station Wagon tiene una distancia entre ejes de 2.7 metros, sólo 10 cm más larga que el vehículo de dos volúmenes. Su longitud total es de 4.5 metros.

Se trata de un vehículo de buena longitud para su segmento y también lo es al parecer en espacio interior.

El espacio de cajuela es de hasta 530 litros y si se abaten los asientos el volumen aumenta hasta 1570 litros, 70 más que en la generación anterior. Además, cuenta con compartimentos bajo el piso para darle más flexibilidad al área de carga.

El asiento trasero de banca además de que puede ser abatido de forma 60-40, puede correrse. El espacio de piernas puede correrse desde 89 cm (que ya de por sí son 2.6 cm más que en la generación anterior) hasta 93.6 cm. Lógicamente el espacio de carga se reduce en forma proporcional.

Está disponible con muchas opciones de motorización. Desde un pequeño motor de 1.4 litros y 90 caballos hasta un 2.0 litros turbo de 200 caballos.

Además, están cuatro opciones de motores turbo diesel, uno de ellos de hasta 150 caballos. Todos los motores disponibles en el Astra guayín tanto en diesel como en gasolina son de la serie Ecotec.

Al igual que el Astra de 5 puertas, la guayín está muy bien equipada, con opciones pensadas tanto en lujo como en desempeño.

El Astra guayín cuenta con un sofisticado sistema de control de tracción y estabilidad y suspensión semi-activa. Además, accesorios como el Adaptive Forward Lighting, un sistema que gira los faros frontales proporcionalmente dependiendo del movimiento de la dirección.

Comodidad y potenc

SUBURBA

GMC

No hay duda alguna del porque la Suburban de Chevrolet, es el máximo exponente en el segmento de las camionetas SUV. Su motor inigualable en potencia y economía de combustible, amplia y cómoda por dentro, nuevo equipamiento de seguridad y su diseño exterior es cautivador, pero más atractivo es su diseño frontal, el cual fue logrado por expertos mexicanos quienes han recibido sólo críticas positivas.

La rediseñada Suburban 2004 refleja fortaleza, potencia, presencia y distinción. En largos recorridos es realmente confortable para la familia o para ejecutivos; caben hasta 8 pasajeros cómodamente sentados tanto en su segunda como tercera fila de asientos plegables con cabeceras integradas. En el paquete C, la unidad cuenta con DVD región cuatro y quemacocos, realmente algo excepcional.

Ya sea en carretera o en ciudad, la contaminación de ruido externa no invade la privacidad del interior de la cabina, es decir los ocupantes pueden disfrutar del ambiente interno sin molestia alguna, además de disfrutar la buena música que fluye por las bocinas distribuidas estratégicamente a lo largo de su interior, o también permite ver con nitidez el DVD colocado a espaldas de la primera fila de asientos.

Los nuevos rines de aluminio de 17" y sus llantas P265/70-1135BW permite percibir la estabilidad de la camioneta, ya sea en rectas o en vueltas cortas o largas. La seguridad que uno percibe es indescriptible, adicionalmente el nuevo sensor de presión de llantas hace que el viaje sea más placentero. las bolsas de aire tanto para el conductor como para los pasajeros hacen se una prioridad para la marca.

El sistema ABS, va más allá de lo esperado. segundad va primero. Este sistema monitore velocidad de cada rueda y el pedal de freno conductor frena y la velocidad de una o varia es distinta de las demás, la computadora con serie de dispositivos que retiran y aplica la pr hidráulica a la rueda con el fin de ajustar la v todas, esto se interprete como la ausencia de y por lo tanto el conducto tiene en todo mom control direccional del vehículo.

El motor Vortec V8 de 5.3 L y un poder de 30 de fuerza a cinco mil 200 revoluciones por m simplemente, sensacional responde en todo Su potencia se refleja en cualquier escenario sistema SFI permite inyectar el combustible cuando se necesita, lo que lo hace mas efici sistema de inyección multipie convencional.

Cuestión de enfoques

El cliente es para muchos actores de la industria automotriz, el eje del comportamiento del mercado y la principal razón del sector. Todos quieren captar su atención para venderle algún vehículo de su marca, sin embargo, desde el punto de vista mercadológico, existen diferentes factores para que el cliente elija el auto de su preferencia.

Al respecto, la directora del Programa de Maestría en Mercadotecnia, del Instituto Tecnológico de Estudios Superiores Monterrey (ITESM), Campus Ciudad de México, Luz María Ascanio, señaló que la elección de un automóvil se divide en tres niveles:

El primero es el producto básico, en donde el cliente busca satisfacer su necesidad primordial, es decir, el transporte.

En segundo nivel es el producto físico, en el cual el consumidor analiza todas las características materiales que un automóvil debe poseer de acuerdo a las prestaciones y equipamiento que el usuario busque; como la marca, color, diseño, modelo, entre otros aspectos.

El tercer nivel, denominado producto agregado, son todos los servicios que adicionalmente puede brindarle la distribuidora de automóviles al cliente, como la atención posventa y personalizada, asistencia en el camino, servicio de calidad, entre otros puntos.

"Este nivel va más allá de las requerimientos básicos y físicos. Es una ventaja diferencial con respecto a las demás marcas de automóviles, pues busca satisfacer otras necesidades con el fin de que el usuario tome en cuenta más factores para elegir el vehículo", afirmó.

Usado, una decisión muy popular

Comprar un auto usado es hoy en día una decisión muy popular, y también prudente. La razón es que existen en el mercado una gran cantidad de coches que tienen sólo 2 ó 3 años y que han sido bien mantenidos (muchos de ellos provienen del retorno de un período de "lease" o renta) y el precio promedio es menos de la mitad que el de un vehículo nuevo.
Además, los autos hoy en día son más confiables, duran más, y su ciclo de vida es más largo. Con las garantías de Autobytel.com, la compra de un auto que tenga entre 2 y 5 años de uso te dará muchos años de servicio a un costo bajo.
Si encuentras que las ventajas de comprar un auto usado son mayores que las desventajas, puedes consultar nuestros Consejos para Comprar un Vehículo Usado, y explorar la gran variedad de autos usados de calidad y bajos precios que podrás encontrar en Autobytel.com.
Además de un gran inventario nacional de autos usados, encontrarás las mejores garantías y certificaciones de todo el país, así como de cualquier otro servicio de compra de autos por Internet.
La ley "Lemon Law" no cubre a un auto usado. Una solución es utilizar el "Lemon Check" de Carfax que ofrece Autobytel.com para así no comprar un vehículo que haya sido un "Lemon" (un auto que presentó muchas fallas mecánicas desde que era nuevo) o un auto que haya sido dañado extensivamente en el pasado.

Las ventajas de comprar un auto nuevo
1.- Garantía completa del fabricante
2.- Sabes que el auto no ha sido abusado y no encontrarás sorpresas.
3.- Generalmente la taza de interés es más baja y las ofertas de financiación son mejores.
4.- Hay varias ofertas de "leasing" o renta disponibles.
5.-La ley "Lemon Law" cubre a un auto nuevo.
6.- El inconfundible aroma de un auto nuevo.
7.- Puedes pedir exactamente el auto que quieres y no debes conformarte con lo que está disponible en el mercado.
Las desventajas de comprar un auto nuevo
8.- El precio es más alto, así como los pagos mensuales.
9.- El valor del auto se deprecia rápidamente en los primeros años (salvo en modelos de mucha demanda). Quien compra un auto nuevo absorbe la mayor parte de la depreciación del vehículo.
10.- Hay menos diferencia de precios en autos de la misma marca y el mismo modelo.
Las ventajas de comprar un auto usado
11.- Precio más bajo y pagos mensuales más bajos.
12.- La depreciación más fuerte ya ha ocurrido. Muchos autos (aunque no todos) se deprecian hasta un 50% de su precio original en los primeros 4 años, seguido por una depreciación de 10% por año.
13.- El precio varía más entre autos de la misma marca y el mismo modelo.
14.- La variedad de modelos disponibles es mayor: todos los modelos recientes más los de 8 a 10 años atrás.
15.- Los servicios de compra por Internet como Autobytel.com han eliminado las preocupaciones tradicionales de comprar un auto usado: la tediosa negociación con un concesionario o un vendedor particular y el riesgo de no tener ninguna certificación mecánica ni protección de garantía.
Las desventajas de comprar un auto usado
Mayor riesgo: la mayoría de los concesionarios e individuos que venden un auto usado no proveen garantía. Si bien Autobytel.com elimina esa desventaja, existen otras a tener en cuenta:
16.- Historia del auto desconocida. El auto pudo ser maltratado sin que lo sepas.
17.- Las opciones de "leasing" o renta son muy limitadas.

El arte de mejorar lo bueno

La firma francesa ha mejorado en múltiples aspectos el ya de por sí excelente 406. La originalidad exterior y la modernidad interior se complementan perfectamente para ofrecer un producto atractivo y con una muy buena terminación.

CONCLUSIÓN
La seguridad, comodidad y buenas sensaciones durante la conducción que transmite el Peugeot 407, no son fáciles de percibir hoy en día en una berlina de estas características. Sus primeras fotografías nos sorprendieron positivamente por su estética moderna y llamativa, pero después de probarlo la impresión causada ha sido excelente. Su comportamiento en carretera es excepcional en cualquier situación y en todo momento se percibe la sensación de estar pegado al asfalto.

Ford aumenta su producción ante la fuerte demanda

La firma del óvalo ha decidido aumentar la producción de vehículos en Europa en 34.000 unidades antes la fuerte demanda registrada. Esta medida afectará a la planta valenciana de Almusafes.

El grupo automovilístico Ford aumentará este año en 34.000 unidades la producción de turismos y de vehículos industriales de sus factorías europeas, ante la fuerte demanda que están registrando sus productos, informó hoy la compañía.
Con ello, la producción de la firma del óvalo en Europa se situará por encima de la cifra de 1,55 millones de unidades contabilizada en 2003 que, a su vez, superó en 19.000 unidades la registrada en el año anterior.
Por modelos, la producción del Focus y del Focus C-Max aumentará en 11.200 unidades, mientras que la del Fiesta y Fusion se incrementará en 7.500 unidades, la del Mondeo en 5.000 automóviles y la del Transit Connect en 7.000 vehículos.
Los incrementos de producción afectan a las siete plantas de Ford en Europa, ubicadas en Colonia y Saarlouis (Alemania), Almusafes (Valencia), Genk (Bélgica), Southampton (Reino Unido), San Petersburgo (Rusia) y Kocaeli (Turquía). La iniciativa se llevará a cabo aumentando los volúmenes diarios y fabricando los fines de semana.
El vicepresidente de Marketing, Ventas y Servicios de Ford Europa, Earl Hesterberg, indicó que la decisión de aumentar la producción por la fuerte demanda demuestra el progreso de la compañía tanto con los productos como con el negocio en general.
"El Focus C-MAX, Fiesta y Transit Connect han sido los principales artífices de este tirón de la demanda, pero el Focus continúa sorprendiendo en sus ventas a pesar de la alta competencia. Con nuestro compromiso de llevar al mercado productos excelentes, estamos convencidos de alcanzar nuestro compromiso de 45 productos en 5 años e iniciar un nuevo ciclo", concluyó Hesterberg.

Un millón de Focus

La planta del grupo automovilístico Ford en Almusafes (Valencia) ha alcanzado una producción de un millón de unidades del modelo Focus, que se empezó a fabricar en esta factoría el 31 de agosto de 1998.
La fábrica produce actualmente 2.000 vehículos diarios en tres turnos de producción, correspondientes a los modelos Focus (en versiones de cuatro y cinco puertas y familiar), Fiesta cinco puertas, Ka y Mazda 2.
La producción de Almusafes alcanzó un récord en 2003, por segundo año consecutivo, con 384.324 unidades, de las que 187.359 unidades correspondieron al Focus, 88.010 unidades al ka, 68.028 unidades el Fiesta y 40.927 unidades al Mazda2.
El Ford Focus fue el modelo más vendido del mundo en los años 2000 y 2001, y sus matriculaciones en Europa se elevaron a 468.000 unidades el pasado año.
Además de en la planta de Almusafes, este modelo se fabrica también en las instalaciones productivas de Saarlouis (Alemania), San Petersburgo (Rusia), Hermosillo (México), Pacheco(Argentina) y Wayne (Estados Unidos).

Auténtico
Seguro
Atractivo
$71,800
Precio de Contado
$ 1,900 DE ENGANCHE
30 MESES SIN INTERESES

ford
IKON
- INMEJORABLE ESPACIO INTERIOR
- AMPLIA CAJUELA CON VOL. DE 400 DM3
- MOTOR I-4 DE 1.6 L, 90 HP
- 4 PTS Y TRANSMISIÓN STD 5 VEL.
$86,000
Precio de Contado
Grupo PLASENCIA Ford
Lo mejor de Ford Nayarit
Av. Insurgentes N° 752 pte.
Tel. 216-38-00 Tepic, Nayarit

El Corolla Verso entra en el club de las cinco estrellas

Toyota ha situado al nuevo Corolla Verso como líder en seguridad, según las pruebas del organismo EuroNCAP, lo que servirá a la marca japonesa para reforzar su campaña de lanzamiento con un convincente elemento adicional.

El organismo independiente EuroNCAP ha realizado por encargo de Toyota las pruebas de choque al nuevo Corolla Verso. El monovolumen compacto japonés se une a los dos coches de este segmento que ya había logrado las cinco estrellas, el Volkswagen Touran y el Renault Scénic. Y con más puntuación total que ellos.

El Corolla Verso sumó 35 puntos, uno más que el Scénic y dos más que el Touran. Pero quedó empatado en las pruebas decisivas, las de colisión frontal y lateral, con el modelo de Renault. El impacto frontal lo superó con 15 puntos y un 94% de eficiencia y el lateral, con 18 puntos y un 100%. Idénticas calificaciones a las obtenidas por el Scénic hace un año. El Touran, con 33 puntos totales, había sumado 13 puntos en el impacto frontal, un 81% de efectividad, según EuroNCAP.

¿Por qué aventaja en un punto el Corolla Verso al Renault Scénic? Porque el modelo japonés suma dos por su avisador de cinturón en las plazas delanteras, mientras que en el francés sólo se recuerda esta obligación al conductor.

Impacto frontal

En el impacto frontal, los sistemas de sujeción, que incluyen airbags frontales de dos etapas y cinturones con pretensores y limitadores de carga, protegen bien tanto en el pecho como un poco más arriba, según EuroNCAP. El organismo también elogia el esfuerzo del fabricante para mejorar la protección de las rodillas del conductor mediante el airbag de rodilla.

Golpe lateral

EuroNCAP define como "impresionante" el sistema de protección del Corolla Verso en caso de impacto lateral y subraya el buen funcionamiento de los airbags de tórax y de cabeza (de cortina).

Niños

La protección infantil del Toyota Corolla Verso es tan buena como la del Ford Focus C-Max, con quien comparte en solitario las cuatro estrellas (esta clasificación se incluyó en la última oleada por primera vez y por eso muchos modelos no tienen nota en protección infantil).

Las sillitas Britax Romer Duo Plus, para niños desde tres años, y Britax Romer Baby Safe, hasta los 18 meses, son consideradas muy adecuadas por EuroNCAP. La protección de cabeza es alta, aunque el organismo indica que en caso de choque frontal, los mayores de tres años pueden recibir una carga alta en el pecho. Las sillas de los niños mayores se fijan con los cinturones normales, mientras que las de los más pequeños emplean el anclaje ISOFIX.

Peatones

EuroNCAP otorga al modelo de Toyota dos estrellas en el apartado de protección a los viandantes. Señala que no ha aportado nada en el paragolpes o el los bordes del capó, aunque sí observa mayor suavidad en el centro del capó, que podría moderar el impacto en la cabeza de los peatones, sean niños o adultos.

Motor híbrido

El Toyota Prius recibe cuatro galardones

El propulsor híbrido de 1,5 litros incorporado al Toyota Prius ha obtenido cuatro galardones este año en la ceremonia del 'Motor del Año 2004', entre los que destaca el premio al 'Motor Internacional del Año 2004', informó la compañía.

La motorización de 1,5 litros consiguió además los premios al 'Mejor Nuevo Motor de 2004', 'Mejor Motor de Ahorro de Carburante' y 'Mejor Motor de entre 1,4 y 1,8 litros'. Por su parte, el motor rotativo del RX-8 Renesis del grupo japonés Mazda también lideró su categoría, mientras que Honda sumó tres premios, repartidos en los híbridos Insight, Civic y el motor 2,0 litros del S2000. Además, BMW obtuvo dos galardones al 'Mejor Motor de entre 2,0 y 2,5 litros' y al 'Mejor Motor de entre 3,0 y 4,0 litros', que han conseguido que el fabricante alemán sea el más laureado de la historia de estos premios, con 20 trofeos.

Respecto a otras marcas alemanas, Volkswagen obtuvo un premio con el propulsor diesel de 5,0 litros V10, que fue votado como el 'Mejor Motor de más de 4,0 litros' por segundo año consecutivo, mientras que el Mercedes-AMG 63 fue elegido el motor de más rendimiento del mundo, superando a marcas como Ferrari o Porsche.

Los premios al 'Motor del Año', ceremonia que este año cumple su sexta edición, son otorgados por un jurado compuesto por 38 periodistas especializados en el sector de automoción, procedentes de 24 países.

INCANSABLE

- Motor de 4 cilindros y 142 hp
- Transmisión manual de 5 velcidades
- Capacidad de carga 1,235 kg
- Suspensión delantera independiente
- Vigas contra impactos laterales

PLAZA COMERCIAL SORIANA
AV. INSURGENTES ORIENTE # 368
COL. LLANITOS
TEL/FAX 213- 5451

Dalton Toyota

Si es Toyota tiene que ser Dalton

La bella madurez de una berlina de éxito

Ha pasado su particular reválida para poner complicadas las cosas a los rivales, que tampoco se han dormido en los laureles. Ha ganado en porte, comportamiento, mecánicas y suavidad de marcha. Eso sí, mucho de lo bueno y parte de lo banal se paga aparte.

CONCLUSIÓN

Ha crecido y madurado en todos los aspectos, es innegable. Pero en un mundo de este preciso lado cuerno y los competidores iran con todo. Aunque sea como opción, el Mercedes E 320 ofrece la suspensión neumática regulable -que en el A4 estará disponible en 2005- y el BMW 530, unas sobrealimentadoras y una dirección activa de dirección eficacia. El clásico Audi puede presumir de su tracción quattro y no parece algo más asequible la igualdad de equipamiento. La atención, en este segmento, es completa.

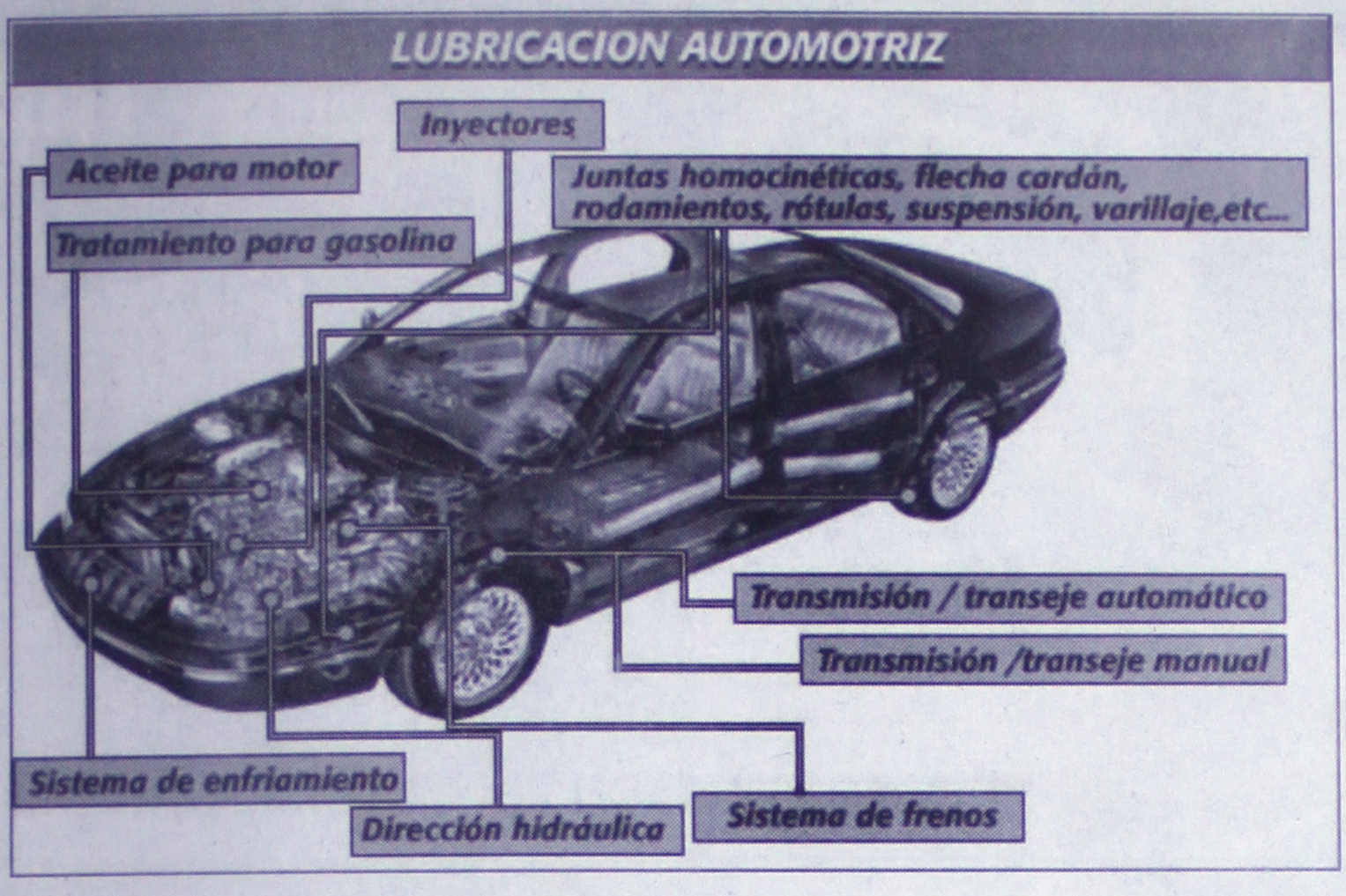

Los secretos del aceite lubricante

Que exista mucho polvo o sal en el ambiente. Que el motor sea viejo.

¿Para qué sirve?

Si esta en buenas condiciones, el aceite para automóvil cumple las siguientes funciones:
Facilita el encendido del vehículo.
Reduce la oxidación y la corrosión de las piezas.
Actúa como un detergente, pues dispersa grumos y contaminantes sólidos que afectan la vida del motor.
Evita la pérdida de potencia.
Disipa el calor.
Además, el aceite realiza una labor fundamental en los autos con transmisión automática. Al no haber embrague, el aceite se encarga de llevar la potencia del motor hasta las ruedas.
Las características que debe cubrir un aceite son:
Viscosidad: Se refiere a su consistencia y es el punto más importante, ya que determina el grado de fricción que le dará a las partes del motor.
Baja volatilidad: Un aceite debe comportarse siempre de la misma manera, sin reacciones inesperadas.
Durabilidad: Es decir, que no se descomponga fácilmente y que resista el deterioro del motor.
Tipos

Hay distintos tipos de aceites para automóvil. Éstos son clasificados de acuerdo a sus propiedades físicas y químicas:
7 Monogrados: Tienen buena viscosidad y están hechos de aceites naturales tratados con aditivos, que mejoran sus propiedades de limpieza. Un ejemplo de las siglas que se utilizan para diferenciarlos es SAE 20W.
7 Multigrados: Son una mezcla de dos tipos de aceites (uno más denso que el otro). Se caracterizan por mantener una viscosidad constante a diferentes temperaturas y destacan por su numeración doble (SAE 20W-40).

Sintéticos: Según los expertos, los aceites de origen sintético son mejores que los derivados del petróleo. Las razones para afirmar lo anterior son que mantienen su viscosidad frente a cambios de temperatura ambiente, y que ofrecen mayor resistencia al deterioro y a la oxidación. Se utilizan en maquinas modernas que recorren mas kilómetros en la carretera que en la ciudad.

Descifra el envase

El factor primordial que debes considerar cuando elijas un aceite es la viscosidad. Aunque ésta no es la única característica importante. Para diferenciarlos mejor, la Sociedad de Ingenieros Automotrices (SAE, por sus siglas en inglés) ha establecido una norma que todos los fabricantes deben seguir. Esta norma, que esta impresa en el envase y puede parecer un jeroglífico, aparece de dos formas:
1. Incluye las siglas SAE, seguidas de un número y de la letra W (winter). Este código indica que el aceite posee una determinada viscosidad a baja temperatura. La escala W inicia en 0W (recomendable para temperaturas de 30 grados centígrados) y termina en 25W (para temperaturas de hasta -5 grados centígrados).
2. Incluye las siglas SAE, seguidas de un número. Este código indica que el aceite tiene una determinada viscosidad a 100 grados centígrados. La escala inicia en 20 y termina en 50.

Resistencia a altas temperaturas

Si usted requiere de su vehículo una larga vida de servicio, es importante que seleccione el combustible, aceite lubricante y filtros de calidad apropiada para satisfacer los requerimientos de mantenimiento.
De lo contrario, una mala elección degradará el rendimiento del motor y puede llegar a anular la garantía de fabricación.
Los lubricantes son materiales puestos en medio de las partes en movimiento con el propósito de brindar enfriamiento (transferencia de calor), reducción de la fricción, limpiar los componentes, sellar el espacio entre estos componentes, aislar contaminantes y mejorar la eficiencia de la operación.
Los lubricantes también desempeñan la función de selladores, pues las superficies metálicas son irregulares, con poros y ralladuras, que el lubricante llena para hacerlo "liso", sellando así la potencia transferida entre los componentes.
Proteger y lubricar los motores a diesel no es una tarea fácil, el aceite debe mantener al mínimo el desgaste del motor, aún en condiciones variables y severas de operación, lo cual no sólo se puede lograr con una máxima viscosidad.

urdad

Afinación con Cambio de Aceite

$849.00 + IVA

Incluye: Cambio de aceite multigrado
* Bujías y Filtros convencionales

SPEEDEE TEPIC
Av. I. Allende #215 Ote.
(Entre P. Sánchez y ures)
Col. Centro C.P. 63000 Tepic, Nayarit
Tel. (311) 214-85-66 y 214-79-49

¡Sólo usamos refacciones con calidad original!
GONHER. PASTILLAS DE FRENO FERODO
wynn's CORREA TEXTAR

s 1 am...¡Entregamos tu auto el mismo día!

SpeeDee
AFINACION•LUBRICACION•FRENOS

El auto con más portaobjetos, en el que podrás guardar...

celular
cuadernos
botellas de agua
refrescos
cervezas
llaves
monedas
cigarros
billetes
plumas
herramientas
cámara
etc.

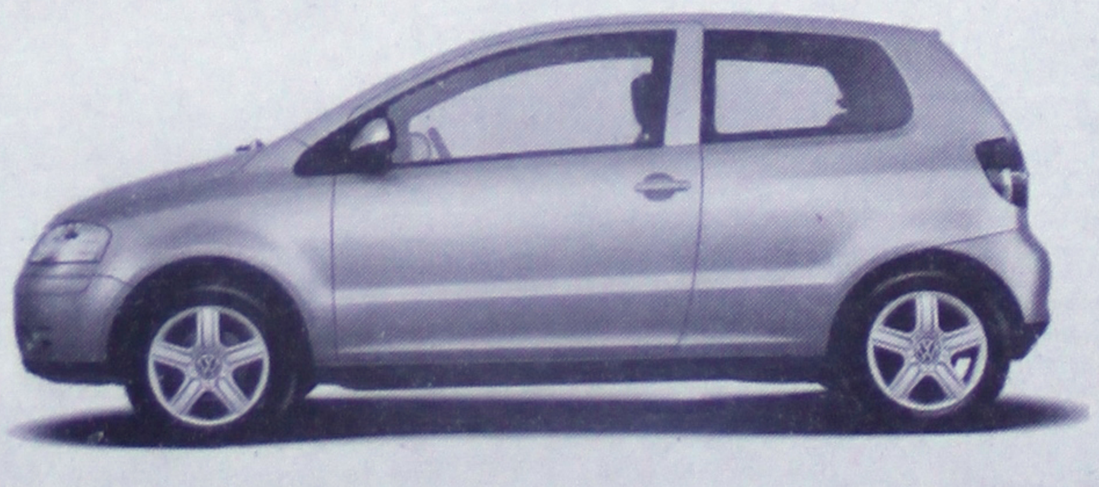

NUEVO LUPO
Aire Acondicionado
17 portaobjetos
101 HP. Motor 1.6 lts.
Rines Deportivos 15"
Dirección Hidráulica
Asiento trasero deslizable
Faros de Niebla
Estereo CD

Volkswagen Tepic
Av. Insurgentes y Sauce
Tel. (311) 214-28-80
Tepic, Nayarit
www.vw.com.mx

Certificación de Calidad ISO 9002
Concesionario Distinguido 2004 6to. Año Consecutivo

FINANCIAMIENTO EN TEPIC:

20% ENGANCHE 48 MENSUALIDADES

ALICA AUTOMOTRIZ S.A DE C. V.
INSURGENTES No. 779 PTE.
TELS. (311) 212-7766
TEPIC, NAYARIT

Si de novedades hablamos, no es menos la gama de motores que trae este 4x4, que tiene tres nuevas mecánicas. Ellas son dos de nafta y un turbodiesel. En el primer caso tenemos a un tetracilíndrico de 2.4 litros y 154 Cv (solo disponible con cambio automático) y un V6 de 210 caballos y 3.7 litros. La alternativa diesel trae un turbocompresor que lo lleva a 140 Cv en un bloque de cuatro cilindros y 2.5 litros.

El nuevo Liberty, que viene a ocupar el lugar del Jeep Cherokee, se diferencia de este en que es más ancho, alto y largo, por lo que su interior resulta más cómodo. También el motor V-6 tiene más poder. Otro tanto a su favor es el precio, pero donde más se destaca este vehículo es en terrenos hacia y escarpados, donde su ejecución es excelente. La suspensión independiente al frente, facilita las maniobras. El interior y los controles están bien diseñados, aunque los botones de las ventanas eléctricas en la cubierta del vehículo son fáciles de operar. El Liberty tiene un impresionante espacio de carga cuando se pliegan los asientos posteriores.

EN ACCIDENTE VIAL!
$5.00 Lunes 31 de Mayo de 2004

Con su embarcación embistió a turista, dejándolo gravemente lesionado...

¡CRIMINAL LANCHERO!

Los hechos se registraron en la Peñita de Jaltemba; el responsable del accidente huyó, dejando herida de muerte a su joven victima

Leonardo Amador Avila, alias ´El Guero´, volvió ayer a pisar la cárcel; se le acusa por el robo de un desodorante

Trató de hurtar un desodorante del interior de la tienda del ISSSTE Mololoa...

¡VULGAR RATERILLO DETENIDO POR LA PJE!

$5.00 Lunes 31 de Mayo de 2004
GAVILLEROS!

Los hechos ocurrieron dentro de un albergue en el municipio de Xalisco...

¡DECAPITO A CORTADOR DE CAÑA!

Agentes de la PJE detuvieron ayer a un indocumentado hondureño, ello luego de una buena corretiza.

El responsable del crímen logró escapar; la victima era originaria de Zacualpan, indicaron las autoridades policiacas

Previa corretiza que le pegaron agentes judiciales...

¡CAPTURAN A INDOCUMENTADO!

Omar Ballesteros, quien tenía ya seis meses de estancia ilegal en México

ALEJANDRO ALMANZA AGUILAR

Tepic.- Agentes de la Policía Judicial del Estado, sudaron la gota gorda durante la mañana de este domingo, luego de que por varios minutos anduvieron correteando a un indocumentado, el cual trataba de escapar de las manos de las autoridades estatales, pues el sujeto no quería ser repatriado a su país de origen: Honduras.

Casado, con una esposa y dos hijas menores que mantener, Rony Omar Ballesteros de 24 años de edad, originario de Tegucigalpa, narró las de caín que tuvo que pasar para llegar a Nayarit, donde estaba trabajando como auxiliar de albañil, donde percibía un sueldo de 600 pesos quincenales, "Dinero que gano en un mes en mi país, aquí lo saco en una semana y con ello mantengo a mi familia que vive en Honduras".

Detenido en por lo menos otras tres ocasiones, Rony señala que agentes policiacos lo han apresado en Puebla, Orizaba, Estado de México y ahora en Nayarit, "siempre me han deportado, pero ahí vengo de nueva cuenta para buscar un trabajo y un buen sueldo con que mantener a mi familia", señala el indocumentado detenido, a quien se le apreciaba en momentos algunas lágrimas que le salían de entre sus ojos.

Rony menciona que en su país percibía un sueldo de 1500 pesos por mes, mientras que en méxico saca 1,500 pesos mexicanos (unos 3 mil pesos hondureños) cada quince días, dinero suficiente para poder mantener a su esposa y dos hijas, una de 5 y otra 3 años de edad.

Rony espera pronto ser deportado a su país, para de nueva cuenta, "ir a buscar el sueño americano que le de seguridad y bienestar a mi esposa e hijas", citó el joven hondureño.

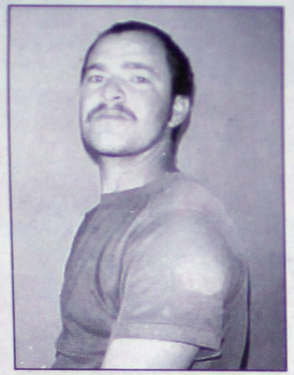

Rony Omar Ballesteros, de origen Hondureño, narró las de caín que tuvo que pasar para poder llegar a Nayarit: "Aquí pagan mejor que en mi país..."

Llegaban agentes de la PJE, con el indocumentado detenido

Rumbo a una celda de la PJE, en espera de la llegada del personal de Migración

FRANCISCO PALOMARES

San Blas.- Cerca de las 10:00 horas de este domingo, agentes de la Policía Judicial del Estado destacamentados en la subcomandancia de Jalcocotán, se trasladaron al poblado de Huaynamota municipio de San Blas, lugar donde dieron cumplimiento a la orden de aprehensión que había en contra de Andrés Limas Elizondo de 42 años de edad, quien es originario de esta ciudad y vecino de Huaynamota, con domicilio conocido.

Este individuo es acusado de ser el presunto autor del delito de atentados al pudor, cometido en agravio de una menor de edad, motivo por el cual el hoy detenido fue requerido el Juez Tercero de Primera Instancia de esta ciudad, autoridad que habrá de definir su situación jurídica en el plazo que marca la ley.

Andrés Limas Elizondo, fue acusado por atentados al pudor, y ahora se encuentra tras las rejas

Una mujer a la cual atacaron, fue quien se encargó de demandarlos...

¡A CHIRONA DUO DE GOLPEADORES!

THE BOHEMIO

Ruíz.- Cerca de las 16:30 horas de este pasado sábado, elementos de la PJE destacamentados en la comandancia de Ruíz, dieron cumplimiento a la orden de aprehensión que había en contra de Isidro Razo Ruíz de 19 años de edad, quien es originario de Ruíz y vecino del H. Batallón, con domicilio conocido. También en ese mismo sitio fue arrestado Agustín de la Torre Torres de 18 años de edad, quienes son acusado de ser los presuntos autores del delito de lesiones intencionales, cometidas en agravio de Basiliza Villegas Santillán.

Ambos sujetos eran requeridos por el Juez Mixto de Primera Instancia de Ruíz, autoridad que habrá de definir su situación jurídica.

Por lo pronto los dos presuntos golpeadores, quedaron recluidos en los separos de la cárcel pública municipal de Ruíz, puestos a disposición de la autoridad que los reclama.

AUTOLAVADO EUGENIA
Atendido por Personal Experto
Lavado de Carroceria
Lavado de Motor
Aspirado de Tapiceria
Pulido y Encerado
Detallado en General
Blvd. Luis D. Colosio #142 entre Ures y P. Sánchez
Promoción: Acumule 5 lavados y reciba uno totalmente GRATIS.
Expedimos Comprobante FISCAL

mando del comandante Germán nayarita a dos grupos de gavilleros, a los cuales se les achacan diversos delitos, entre ellos el robo y asalto con violencia, informó una fuentes de la Procuraduría General de Justicia del Estado. Estos maleantes, señala un alto jefe policiaco, se dedican al atraco de transportistas, comerciantes, pobladores y camiones de carga.

La primera de las gavillas opera en las poblaciones de San Andrés Milpillas, Mineral de Cucharas, Guamuchilar, Quiviquinta, Santa María de Picachos y cuenta con alrededor de 8 a 12 integrantes, mismos que se encuentra fuertemente armados y son encabezados por un sujeto de nombre Alfredo Torrez Sevilla.

La segunda de las gavillas opera en los poblados El Zotenco, Tepehuaje, La Quebrada y La Provincia, y cuenta entre 8 y 14 integrantes perfectamente armados, y son liderados por un sujeto al cual solo se le conoce con el apodo de 'El Cuache' Juárez, revelaron fuentes policiacas.

Como antecedentes de estos gavilleros, a quienes los obligaron a tirarse al suelo para despojarlos de todas sus pertenencias que tenían en sus casas.

Cabe citar que estas gavillas usan vestimentas de color verde olivo, es decir, tipo militar camuflageado, y algunos de ellos usan botas y otros huaraches, además de que portan rifles AK-47 o cuernos de chivo, así como R-15, de calibre .223.

Habitantes de la zona serrana de Nayarit revelaron que estas personas tienen un escondite y un centro de

PJs se mantienen en alerta y brindan seguridad a pobladores de la sierra; sitio donde operan dos bandas organizadas de asaltantes

Poblaciones completas de Huajicori, son 'peinadas' a pie por agentes estatales

Agentes judiciales peinan la sierra nayarita en busca de dos grupos de gavilleros

También a los maleantes se les ha atracos.

¡HERIDO CICLISTA AL CAER A BARRANCU!

Redacción

Tamaulipas.- Con lesiones de consideración que hicieron necesaria su hospitalización, resultó ayer el albañil Juan Ledesma Diaz cuando debido a su estado de ebriedad cayó de su bicicleta en la avenida Alfonso Reyes y crucero con la salida a Soto la Marina en lo que antes fue la fuente de Los Cubos.

Ledesma Díaz, de 57 años de edad y con domicilio en la manzana-22 lote-16 de la colonia Chapultepec, resultó con fractura de cervicales y escoriaciones en el rostro. Una ambulancia de la Cruz Roja lo condujo al hospital del Seguro Social.

El accidente ocurrió a las 18 horas. El albañil circulaba de sur a norte en su bicicleta cuando por su estado de ebriedad se pegó mucho a la orilla de la calle y cayó a un barranco quedando lesionado de consideración.

Unas personas que atestiguaron el accidente dieron aviso al 066 pidiendo el auxilio de la Cruz Roja.

El albañil se negó a revelar de qué lugar provenía al momento del accidente, argumentando que no se acordaba de nada, pero se cree que había estado embriagándose en algún lugar cercano.

Socorristas de Cruz Roja, auxilian a un ciclista lesionado, el cual cayó a un barranco.

Pronósticos
GANAS TÚ, GANAMOS TODOS.

PROGOL FINALES CLAUSURA 2004 Concurso 1279
Avance de resultados
QUINIELA SENCILLA $5.00

LOCAL		EMPATE		VISITA
CF* 1	CRUZ AZUL			JAGUARES 1
CF* 2	ATLAS			U.N.A.M. 2
CF* 3	ATLANTE			GUADALAJARA 3
CF* 4	TOLUCA			AMERICA 4
CF* 5	JAGUARES			CRUZ AZUL 5
CF* 6	U.N.A.M.			ATLAS 6
CF* 7	GUADALAJARA			ATLANTE 7
CF* 8	AMERICA			TOLUCA 8
SF** 9	CRUZ AZUL			U.N.A.M. 9
SF** 10	TOLUCA			GUADALAJARA 10
SF** 11	U.N.A.M.			CRUZ AZUL 11
SF** 12	GUADALAJARA			TOLUCA 12
F*** 13	DOS (ida)			UNO (ida) 13
F*** 14	UNO (vuelta)			DOS (vuelta) 14

L V L L E L L V
1 2 3 4 5 6 7 8 9 10 11 12 13 14
* Cuartos de final (ida) Partidos de ida ** Semifinales (vuelta) Partidos de vuelta *** Final (vuelta) Partidos de vuelta
Bolsa garantizada a 1er. Lugar.
$4 millones

PROGOL EUROCOPA 2004 CONCURSO 42
QUINIELA SENCILLA $10.00
A LA VENTA DEL 31 DE MAYO AL 11 DE JUNIO
JUEGOS DEL 12 AL 18 DE JUNIO DEL 2004

1	PORTUGAL	GRECIA	1
2	ESPAÑA	RUSIA	2
3	SUIZA	CROACIA	3
4	FRANCIA	INGLATERRA	4
5	DINAMARCA	ITALIA	5
6	SUECIA	BULGARIA	6
7	ALEMANIA	HOLANDA	7
8	LETONIA	REP. CHECA	8
9	GRECIA	ESPAÑA	9
10	PORTUGAL	RUSIA	10
11	SUIZA	INGLATERRA	11
12	CROACIA	FRANCIA	12
13	BULGARIA	DINAMARCA	13
14	SUECIA	ITALIA	14

LOCAL EMPATE VISITA
¡ YA ESTA A LA VENTA !
¡ PARTICIPA Y HAZTE MILLONARIO !
Bolsa garantizada a 1er. Lugar.
$2 millones

TRIS

Sorteo	Números ganadores	ganadores	premios
extra No. 8651	3 6 9 1	2,208	$355,053.36
clásico No. 8652	2 6 9 1	2,432	$470,176.28

Por cada peso ganas hasta $5,000

Aviso importante Los premios mayores a $3,000.00, se pueden cobrar en los bancos Scotiabank Inverlat y Santander Serfin.

PRÓXIMO SORTEO
Melate revancha $62 millones

Melate RESULTADOS Sorteo 1720 del domingo 30 de mayo de 2004
16 19 20 21 22 44 11

LUGAR	NATURAL ACIERTOS	NATURAL	NATURAL GANADORES	NATURAL	NATURAL	ADICIONAL PREMIO INDIVIDUAL
1er.	6 NÚMEROS NATURALES					
2do.	5 NÚMEROS NATURALES Y EL ADICIONAL		2			$236,904.28
3er.	5 NÚMEROS NATURALES		30			$27,074.77
4to.	4 NÚMEROS NATURALES Y EL ADICIONAL		101			$1,340.33
5to.	4 NÚMEROS NATURALES		1,824			$408.19
6to.	3 NÚMEROS NATURALES Y EL ADICIONAL		2,861			$64.51
7mo.	3 NÚMEROS NATURALES		31,026			$21.50
Combinación sencilla 10 pesos			TOTAL DE GANADORES 35,844			TOTAL DE PREMIOS $3'017,585.66

PRÓXIMO SORTEO
$33 millones

revancha 15 17 23 33 34 38

LUGAR	ACIERTOS	6 NÚMEROS NATURALES	GANADORES	PREMIO INDIVIDUAL
1er.				
2do.	5 NÚMEROS NATURALES		30	$25,293.74
3er.	4 NÚMEROS NATURALES		1,889	$241.02
4to.	3 NÚMEROS NATURALES		33,470	$10.75
Con sólo 5 pesos adicionales			TOTAL DE GANADORES 35,389	TOTAL DE PREMIOS $157,901.48

PRÓXIMO SORTEO
$29 millones

Resultados Sorteo No. 1057
Hispaz Iluminate y gana
5 13 17 18 24

LUGAR	ACIERTOS	GANADORES	PREMIO INDIVIDUAL
1er.	5 NÚMEROS	3	$79,625.22
2do.	4 NÚMEROS	654	$365.25
3er.	3 NÚMEROS	10,166	$15.43
Combinación sencilla 5 pesos		TOTAL DE GANADORES 10,823	TOTAL DE PREMIOS $634,610.54

Visita nuestro sitio www.pronosticos.gob.mx, Teléfonos para atención a clientes 54-82-00-00 ó 01-800-502-3251
CONCURSOS Y SORTEOS CELEBRADOS ANTE EL INSPECTOR DE LA SECRETARÍA DE GOBERNACIÓN. EL DERECHO DE COBRO CADUCA A LOS 60 DÍAS NATURALES CONTADOS A PARTIR DEL DÍA SIGUIENTE DE SU CELEBRACIÓN
SI HUBIERA ALGUNA DIFERENCIA ENTRE LOS RESULTADOS PUBLICADOS Y LOS OFICIALES, ÉSTOS ÚLTIMOS PREVALECERÁN.

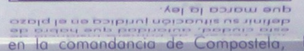

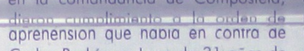

mentados en la subcomandancia de San Andrés Milpillas, por la brecha del Riyito a Carrizal municipio de Huajicori, dieron cumplimiento a la orden de aprehensión que había en contra de Idelfonso Salinas de Haro de 27 años de edad, el cual es originario y vecino del Riyito municipio de Huajicori, puesto a disposición de la autoridad que lo reclamaba.

CABALLO LO DERRIBA Y SE FRACTURA EL CRÁNEO

REDACCIÓN

Tamaulipas.- Al ser derribado por un caballo que montaba con un amigo, un joven resultó con traumatismo de cráneo que lo mantiene delicado en el Hospital Civil de esta Ciudad.

El herido solamente fue identificado como Juan "N", informó el departamento de trabajo social del nosocomio a donde ingresó aproximadamente a las 18:00 horas.

El joven fue trasladado desde Hidalgo en una camioneta, pero en El Barretal fue transferido a una ambulancia de la Cruz Roja que continuó el traslado al hospital.

César Benito Cadena Marroquín, de 24 años de edad, explicó ser vecino de Juan. Refirió que ayer andaban montando ambos un caballo pero repentinamente el animal se asustó y al reparar, su amigo cayó irremediablemente y se golpeó la cabeza.

Explicó que con la ayuda de otros familiares subieron a su amigo a una camioneta para traerlo a esta Ciudad, pero también avisaron a la Cruz Roja para que los encontraran en el camino y de esa manera darle auxilio más rápido.

Los socorristas de la Cruz Roja presumen que el muchacho pudo haberse golpeado contra una piedra que le provocó la fractura de cráneo.

Paramédicos auxilian al jinete malherido

* ATENCION *
POR NO OCUPAR
* REMATAMOS *
SUPER EQUIPAZO DE
LUZ Y SONIDO
Barato
EXAGERADAMENTE
* DE LO MEJOR *
* GANEN DINERO *
TOCANDO EN FIESTAS
MONTANDO SU CASINO
DISCOTEKA - ETC - ETC
* OFERTA * NAYARIT *
$ 320,000.00
A TRATAR
01-311-216-83-64
SE LO INSTALAMOS ETC.
EN TEPIC - VERLO -
COMPRELO

de Alma Verónica Viera Flores. Al intimidador de mujeres, lo requería el Juez Mixto de Primera Instancia de Huajicori, motivo por el cual Idelfonso Salinas quedó detenido e internado en los separos de la cárcel pública municipal de Huajicori, puesto a disposición de la autoridad que lo reclamaba.

la tienda del ISSSTE ubicada por la calle Zacatecas de la zona centro, lograron la detención de Felipe Leonardo Amador Avila de 25 años de edad, alias 'El Güero', mismo que es originario y vecino de esta ciudad, con domicilio en calle Artículo 40, número 75, de la colonia Reforma.

Este individuo es acusado de ser el probable autor del delito de robo simple (un desodorante), cometido en agravio de la tienda del ISSSTE Malokoa.

El detenido de referencia tras ser capturado por la PJE, quedó recluido en los separos de la PGJ, lugar donde permanecerá hasta en tanto el Agente

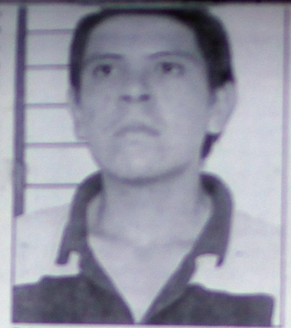

Felipe Leonardo Amador Avila, alias 'El Güero', nuevamente fue detenido por la PJE; ahora trató de robarse un desodorante de la tienda del ISSSTE.

Captura PM a ocho "Grameros"

Matamoros, Tamaulipas.- Agentes de la Policía Ministerial detuvieron a ocho presuntos 'narcodistribuidores' a quienes les decomisaron 149 'grapas' de cocaína en piedra que pretendían comercializar entre los adictos.

El comandante Arturo Pedroza Aguirre, informó que los arrestos se realizaron en dos acciones diferentes. En una primera acción realizada a las 21:45 horas en las calles Jiménez y Siete, fueron detenidos Juan Angel Sánchez Cervantes, Jesús Cervantes García, Luis Alberto y Luciano Rubio Miguel, estos dos últimos originarios de San Luis Potosí.

Pedroza dijo que se había recibido información en el sentido de que el lugar era un centro de distribución de droga, por lo que se implementó una vigilancia al lugar y de esa manera se sorprendió a los 'narcodistribuidores'.

Se les decomisó 63 envoltorios conteniendo cocaína en 'piedra' que era vendida a 60 pesos la dosis.

También se les incautó 5 mil 380 pesos producto de las ventas del día.

Los detenidos trataron de sobornar a los agentes investigadores para que les permitieran huir, pero fueron remitidos ante el fiscal federal.

Por otra parte, a las 23:00 horas afuera de un domicilio en la calle Pedro Moreno de la colonia Los Ebanos, fueron arrestados otros cuatro 'narcodistribuidores' que tenían en su poder 86 envoltorios de cocaína 'piedra' y dos de marihuana.

Se trata de Sergio Ramírez Sánchez, José Eliud Ríos Mayorga, Miguel Angel Rodríguez López y Fernando Daniel Sánchez López.

Todos ellos tenían mucho tiempo dedicados a la venta de la droga entre los viciosos del sector. Al ser detenidos traían mil 730 pesos producto de las ventas.

El comandante Pedroza Aguirre dijo que se tienen ubicados otros puntos, donde se distribuye droga que ya están siendo vigilados.

Varios 'tiradores' de droga, fueron detenidos por las autoridades policiacas durante las últimas horas

Previamente pararon en distintos hospitales de Tepic...

¡TRAS LAS REJAS PAR DE RIJOSOS!

ALEJANDRO ALMANZA AGUILAR

Tepic.- Cerca de las 02:00 horas de la madrugada de este domingo, personal de la PJE adscritos a la comandancia de investigación de delitos contra la integridad corporal, al mando del comandante Oscar del Bosque Vázquez, lograron la detención de Luis Fernando Pérez Olivarría de 32 años de edad, mismo que es originario y vecino de esta ciudad, con domicilio en calle Prolongación Francisco González Bocanegra número 538, de la colonia Francisco Villa.

En la misma zona fue aprehendido de igual manera Jorge David Valle Ramírez de 23 años de edad, el cual es originario de Culiacán, Sinaloa y vecino de esta ciudad, con domicilio en calle Francisco González Bocanegra número 490, de la colonia Francisco Villa.

Ambos individuos se acusaron por el delito de lesiones en riña cometido en agravio de ellos mismos, motivo por el cual quedaron en calidad de detenidos --el primero de ellos bajo custodia en el hospital general-- y el segundo en la Cruz Roja, para posteriormente ser puestos a disposición del Agente del Ministerio Público del fuero común.

LA VERSION DE LA PJE

Completamente embrutecido por el alcohol, un conductor que circulaba a exceso de velocidad en una guayina por el Bulevar Tepic-Xalisco, tomó de pronto por el carril contrario, y provocó chocar de frente contra otro vehículo, dejando como saldo a tres personas lesionadas, mismas que fueron llevadas de urgencia a un hospital, no sin antes ser auxiliadas por socorristas de la Cruz Roja.

Este accidente ocurrió a las 21:30 horas

Sobre los hechos según versión ofrecida se informó que cuando por el Bulevar Tepic-Xalisco circulaba una Camioneta marca Ford, color beige, modelo 1976, placas de circulación RDA-2467, manejada por Alberto Gutiérrez Bravo de 40 años de edad, el cual conducía en aparente estado de ebriedad y a exceso de velocidad, cruzándose de carril por donde Bulevar.

Serían como las 21:30 horas del sábado, cuando de pronto invadió el carril contrario sin precaución, yendo a chocar a la altura de un bar denominado 'Las Cascadas', provocando que chocara con su parte frontal, contra una camioneta marca Chevrolet, tipo pick-up, color rojo, modelo 1992, con placas de circulación PA-611-190, que circulaba sobre su carril correspondiente, y que era conducida por Antonio Olivares Sánchez de 28 años de edad, el cual es originario y vecino de Emiliano Zapata con domicilio conocido, mismo que era acompañado de Carlos Casillas y Guadalupe de los Santos, los cuales resultaron lesionados, siendo auxiliados por socorristas de la Cruz Roja, tomando nota agente de la Policía Judicial y Municipal.

Sobre el accidente se hicieron cargo del parte correspondiente del accidente, logrando la detención del conductor de la guayina Ford, mismo que quedó en calidad de detenido, por la presunta responsabilidad de lesiones y daños en propiedad ajena, motivo por el cual quedó puesto a disposición del agente del ministerio público de guardia.

Coordinación Ejecutiva: Lic. Margarita Esparza - publis@meridiano.com.mx

COMERCIAL

LAMINA ACANALADA GALVANIZADA CAL. 30
$30.43 + IVA metro lineal
SAAPSA
(01314) 219-6186 01-800-6709618

MERIDIANO

...o, 2001, ...ndiciones, ...egociable, ...11-20. (20-07-...

...electrico, ...5-90. 311-... (21-... ...nio-04-52791)

...92 ... Turbo, Rojo Automático, Rines ... trasl. 212-04-90.

...Blanco, 4 ptas. std., $53...00. 212-04-... (...may-04)

...2000 R..; D/H; STD-ERTA AZUL, KM. ¡BUE...ISIMO! $ TEL. ...8-13-83 (31/...

...e cabina modelo ...212-5...83. (23-31-may-...

...hevro... 2002 6 cil. ...2-21-... (...jun-04-2577)

...A/C, ...0,000 kms. ...bue... estado, $68,0... tel: 211-05-267-2...59. (25-04-jun-04-...

...ord Ranger mod. ...excelentes nes, ...a/ac, std. ...enera...esiente tel: 46-16...3 (26-03-jun-04-...

...4 x 4... Cil. $45,000 ...111-...72. (22-30-05-...

Topaz 94, 4 cil. Automático, Alarma $34,500, Tel: 211-28-45. (25-01-jun-04-2586)

Vendo neon. mod. 2000 automatico aire 16. vl. 311-263-66-06 (26-1-jun-04/939)

Compro caja larga Nissan y moto oportunidad 2-16-16-07 (26-1-jun-04/940)

Chevrolet automatica Blanca mod. 90 con frente de 93, caja larga 8 birlos, con equipo de gas Inf. 214-59-58. (26-02-jun-04)

Vendo Ford Escort mod. 95 automático, 4 cilindros Pintura Original, inf. tel: 213-24-78. (27-31-05-04--2615)

Blazer 01, maximo equipo, unico dueño, 43, 500 kms impecable 216-43-39 (27-31-may-04/946)

Vendo Jetta 93 a/a, automático, $37,500 tel: 212-15-19 y 212-96-82. (28-01-jun-04-2649)

Pick-up Cheyene, Mod. 99, standar, bolsas de aire, frenos de disco, color gris tormenta, en muy buen estado. $95,000 a tratar, se acepta cambio. Cel.311-1117138 o 2132586 (27-02-jun-04)

Chevy modelo 2002 excelentes condiciones, equipado, pagos al Corriente 044-311-265-18-11. (27-31-may-04-2622)

Se vende Thunderbird mod. 83, barato, inf. 044-311-740-82-56 ó 219-34-46. (27-12-jun-04)

Monza99 estandar rojo un solo dueño $ 49, 500.00 tel 216-07-65 cel 044 311 910 89 64 (28-31-may-04/951)

GUAYINA MOD. 81 $6,000.00 CEL. 311 114 01 90 (28-12-jun-04)

Ram charger 1991 automatica blanca $ 19, 800.00 213-45-45 (28-31-may-04/952)

Vendo VW sedan mod. 2,000, muy bunas condiciones barato en $35,000 tel: 212-24-38. (28-31-may-04-2634)

Corsa 2004 electrico, cel: 110-34-59; 216-46-74. (28-14-jun-04-2632)

Sentra gts 2000 aut a/a 4 puertas buenas condiciones 2-13-09-45(28-1-jun-04/953)

Se vende Ford F-250, excelentes condiciones. tel: 212-97-17. (28-02-jun-04-2633)

Vendo sonido para carro, stereo Kenwood, bocinas Pionner 350 Wts. Amplificador DHD 1000wts. , 2 bajos 12", doble bobina, c/ cajón, the epicenter, equalizador de paso, inf. 213-97-68 $ 8,700 (28-31-may-04-2636)

VENDO PLATINA 2002, 4 PTAS, UN SOLO DUEÑO,TINTO,STD,$ 78,500.00 ENTREGO FACTURADO,CON PLACAS Y TENENCIA 2004 PAGADO.INF. AL TEL:044-311-114-07-01 (28-03-jun-04)

Vendo ó cambio Ford, Doble Rodado 87, 044-311-101-50-74. Nissan ó Toyota. (29-01-06-04-2664)

VENDO STRATUSS 2001, ESTANDAR, A/C, VIDRIOS ELECTRICOS, UNICO DUEÑO 2-16-57-61 ó 311-2-40-36-08. $98 mil, Lic. Margarita. (29-04-06-04)

VENDO PICK-UP CHEVROLET 1993 BLANCA, A/C , LLANTAS NUEVAS, UNICO DUEÑO, OPTIMA PARA TRABAJO PESADO 2-12-01-39 ó 311-116-88-05. $52 mil a tratar Lic. Noé Moreno (29-04-06-04)

Explorer 92 legalizada, 4x4, a/a muy buena, $57,000 tomo auto, cel: 311-260-14-14. (30-03-jun-04-2666)

Jetta 94 gl a/a muy bueno urge vender tels. 213-63-14, 213-75-30 (30-4-jun-04/961)

Ford Focus Gris, color gris Plata, empielado, a/c, todo lujo, tel: 212-91-23 cel: 311-847-73-38 Av. México, #754-2 (30-02-jun-04-2660)

Jetta mod.97 standar, dirección hidráulica, muy buena $57,000 cel: 311-260-14-14. (30-03-jun-04-2666)

Silverado pick ups, cabina y media, mod. 93, legalizada, a/a, rines $67,000 tomo auto, cel: 311-260-14-14. (30-03-jun-04-2666)

Se vende Nissan Sentra, mod. 96, buenas condiciones, poco kilometraje, electrico, informes al tel. 212-10-80. (30-04-jun-04-2680)

Casa en la Col. 2 de Agosto consta de 2 recamaras, 1 baño, cochera un auto techada, 120mts2, terreno ¡Pida informes!RCV-1206

Casa 3 recamaras, cuarto de servicio, cochera 1 auto, terreno 96 ms. construidos 195.00 de oportunidad $295,000 RCV-1300.

Propiedad ubicada en Boulevard Tepic-Xalisco, dos niveles ideal para negocio, superficie 102.00 mts. $450,000

Casa Lindavista 4 recámaras, estudio, Hall, sala de estar, 5 1/2 baños, cuarto de servicios, cochera 4 autos. $1´600,000 RCV-1286

Atención Industria y comercio, se vende predio de 75,264 mts de terreno con dos bodegas y 545 mts de oficinas, en excelentes condiciones, con todos los servicios, amplio estacionamiento LCV-1012

CONSTRUCTORA
CASAS NUEVAS
Indeco-Lindavista-
Lomas de Cortes-
Los Fresnos
Jardines del Valle-
Las Brisas 3ra. Sección (A)
Col Lomas del Nayar-
Col. San Juan y
Lagos del Country. Fracc.
Villas San Angel
Además: Residencias - Terrenos y locales comerciales
Puebla 41 Nte.
Cel. (311) 264-0321
Oficina. 216-6886
Part. 210-34-55

Ultima oportunidad venta de terreno en esquina con financiamiento a 5 años, pregunte, Fracc. Puerta del sol.

Atención Industria y comercio, se vende predio de 75,264 mts de terreno con dos bodegas y 545 mts de oficinas, en excelentes condiciones, con todos los servicios, amplio estacionamiento LCV-1012

Se vende o renta casa antigua entre Allende y Morelos 1,000 m2, Pregunte por ella RCV1276

Bonita residencia Col. Lindavista, de 400 m2 de terreno, tres recamaras, tres baños, salón de juegos, cuarto de servicio, sala de TV. RCV-1221

Local comercial en venta 53 m2 con bodega de 187 m2, por la Av. Insurgentes, Col. Llanitos RLV-1158

Rancho el Tizate, 22-00-00 hectáreas, muy cerca del crucero de Villa Hidalgo, la gran parte plana, muy poca cerril, cuenta con mucha agua, RTV-1207

Preciosa casa en Cd. del Valle, 200 m2. terreno311 m2. construidos, 2 niveles, 3 recámaras, estudio, sala de tv. cochera 2 autos, autoportero. RCV-1301.

Casa en venta por calle Venecia, en Cd. del Valle, tipo duplex, 3 recámaras, 2 1/2 baños, cochera dos autos, recien remodelada, ¡Conozcala! RCV-1291.

En venta Santiago Ixc. 2,300 m2 de terreno, y 250 m2 de oficinas con todos los servicios, aire acondicionado y estacionamiento LCV-909

Ideal Unidad e Negocios, escuela de Natación, aerobics, buen precio, excelente zona económica.RLC-1248

Meridiano Comercial
214-38-09
214-36-26
210-32-11
210-32-13
210-32-14
¡Llamenos!!!
Cd. 109, 119, 125 y 201

ACADEMIA REAL DE MANEJO
EN LA COMPRA DE TU AUTO NUEVO O USADO
CURSO GRATIS !!!
TEL. 216-61-88
FRANQUICIA******

"EL PROFE" Servicios Multiples
"El Profe"
Tu mejor opción en puertas automáticas y aluminios
SOLO ESTE MES
Base giratoria de pared para TV $ 300
TODO EN UN SOLO TALLER
TE AUTOMATIZAMOS TU CANCEL $3,600.00
PUERTA CLÁSICA MULTI PANEL $1,500.00
MAMPARA PARA BAÑO. $1,000.00
Además canceles ascendentes tipo California
Puertas, ventanas y canceles de herrería o Aluminio.
Morelos 700 pte. Esq. San Francisco Col. Zapata Tel. Y Fax: 217-16-92

EL TEQUILA Y EL TEQUILA
...US PROMOCIONES
...O TRADICIONAL 1 LT. ...DE REGALO $ 420.00
...CHARRO 3/4 CON 2 BOT. $ 135.00
...MADRE 1 LT C/PACHA $ 134.00
...MADRE 3/4 ...K DE GALO $ 94.00
...MARI 1 LT GRATIS ...LA DE VODKA SKYY $ 206.00
...MARIA C/SANGRITA $ 75.00
...NDA DE TEPA 3/4 ...S X 1 $ 115.00
...OLEJO 1 LT. $ 198.00
...A C/PACHA $ 74.00
...ORES 1 LT. $ 216.00
...NDA VIEJA 1 LT. $ 120.00
...RRERO DE 3/4 $ 190.00
...RREÑO DE 3/4 $ 130.00
...AGRODE 3/4 ...LA 2... $ 169.00
...IBERAL 3/4 ...S POR $ 315.00
...ON PERO 1 LT. ...BIG COLA $ 86.00
...RESIDENTE 1.100 ...A BIG COLA $ 70.00
...TECA DE ORO $ 120.00
...EJO OS REYES $ 40.00
...CHARINS 12 $ 335.00
...SOLUTA 1/4 $ 153.00
...CARIBE COOLER $ 178.00
...RDY ...EJO C/PACHITA $ 103.00

2 VENTA CASAS

Century 21 Pinsa
Atención, comerciantes se vende local ideal para cualquier tipo de negocio, cuenta con 800 m2 de terreno, y además cuenta con un cuarto frio de 69.17 m2 por Flores Magón LCV-1156

Aún no has ejercido tu crédito Infonavit o Fovissste?

una decisión inteligente
VILLAS DEL MOLINO
CARACTERÍSTICAS:
Totalmente Urbanizado, Agua potable, Drenaje, Electrificación, Alumbrado, Cableado Oculto, Areas Verdes, Caseta de Vigilancia, Centros Escolares, Areas Comerciales, Areas Recreativas, Transporte Público, Todos los Servicios, Casas preparadas para crecer. Dos Diferentes Modelos de Casas. Múltiples Vías de Acceso
Trabajamos horario corrido de 8 a 8
Acércate a DYNAMICA
LLAMANOS 214-8898 PUEBLA 71 SUR
Tramitamos los créditos: SHF INFONAVIT FOVISSSTE
Seguimos construyendo felicidad familiar

Residencial casa en venta ó renta, en Av. P. Sanchez y Abasolo, ideal para oficinas ó Instituto Académico RCV-1290

Se vende predio con 17,630 mts de terreno, dos bodegas y 200 mt2 de oficinas a una cuadra de la Av. Insurgentes LCV-1152

En Ixtlán del Rio, se venden tres predios, bodegas, oficinas y terrenos bardeado, pregunte por ellos LCR-795, 796 y 797.

Vendo casa de interes social Col. Amp. Tierra y libertad, 2 recámaras, cocina, un auto, baño completo, P/A en obra negra, dos ctos. RVC-1245

casa en renta 3 recámaras, estudio, 2 1/2 baño, cochera un auto, con autoportero, Col. Rodeo de la Punta. RCR-2192.

Se renta en Zona muy agradable, espacios amplios, jardines, cochera 2 autos, 3 recámaras, estudio, cuarto de servicio con baño, RCV-1304

Av. del Valle 89-9, Cd. del Valle tel. 214-18-02 y 214-18-03

Century 21 Pinsa

Vendo departamento en infonavit Los Fresnos, planta baja, remodelado $220,000 tel: 210-02-05.

Vendo casa por Libramiento, ideal para centro nocturno, 812 m2. tel: 210-02-05.

Vendo locales comerciales por Flores Magón #7 casi esquina con allende, en plaza Casino, ubicada en la esq. de Durango y Lerdo, por la Morelos entre Zacatecas y Av. México y en Plaza la loma tel: 210-02-05.

Vendo 7 hectáreas en La Cantera, con Agua Y luz, actualmente Sembrada de caña, se vende todas o en partes tel: 210-02-05.

Vendo casa centrica muy amplia por Av. Allende entre Ures y San Luis tel: 210-02-05.

Vendo casa 2 recámaras en calle Montes de Alaska $490,000 y por calle Britania casi esq. con Alaska $290,000 tel: 210-02-05.

Residencia en Lagos del Country $700,000 y el resto a 3 meses, casa de 3 recámaras en Lago Erie $570,000 tel: 210-02-05.

Vendo casa en Coto privado Las Brisas, $1´850,000 a tratar; en calle Langosta de 3 recámaras, con closet $ 1´700,000; en privada Rey Neptuno de 3 recámaras, $ 980,000 tel: 210-02-05.

Vendo preciosas casas en el Fracc. Puerta del Sol. de 2 y 3 recámaras; en fracc. Villas del Parque casas de Interes Social de 2 y tres recámaras; tel: 210-02-05.

Vendo casa Col. Ojo de Agua, calle Diaz Ordáz, 4 650,000 P. Guerrero esquina Copal $250,000 y P. Guerrero esq. Sta. Isabel $280,000; y casa de 4 recámaras en la misma colonia tel: 210-02-05.

Casas Col. 1ro. de Mayo $250,000 y $660,000 en el Rodeo por calle 8, de 7x40 y 8 x 40 tel: 210-02-05.

Terrenos céntricos ideales para negocio por Av. Insurgentes con 735 m2 y por Av. Allende Tel. 210-02-05.

¡OJO! ¡OJO! Inversionistas

Vendo dos hectáreas ó acepto socio para poner un Balneario (Alberca-Toboganes) Apto para pequeño Rancho a bordo de carretera a 5 Kilometros de Tepic, interesados, Llamar al Tel. **213-31-66**

Bonitas casas de Interes social en la Col. Insurgentes $ 235,000 tel: 210-02-05.

Vendo casas Rodeo de la Punta por calle Tilapia $360,000; Langostino $750,000 de 3 recámaras, tomo auto a cambio, doy facilidades, Mejollon en obra Gris de 3 recámaras, $590,000 y $890, terminada; soy de trato, calle Concha Acabados de lujo $900,000 tel: 210-02-05.

Preciosa residencia en Cd. del Valle por Sevilla $2´400,000; Venecia $ 1´150,000; otra en obra Gris, $590,000; por Av. Universidad $2´200,00 y $1'800,000; por Bogotá $1´150,000 y por Turín 1´750,000; tel: 210-02-05.

Casas en Xalisconayarit col. Nuevo progreso, de tres recámaras, $280,000; casas tipo campestre $850,000; casita de campo rustica $140,000; tel: 210-02-05.

Residecias junto a la Loma de 5 recámaras, en Residencial La Loma $1´350,000 en el Fracc. Fray Junipero Serra $1´600,000; tel: 210-02-05.

Casa por calzada del Panteón de 4 recamaras $1,600,000; en la Lindavista con 4 recámaras, $840,000; en la San Juan, con Pequeño salon para eventos $1´200,000; tel: 210-02-05.

Casas en lomas de la Laguna con 4 recámaras, $225,000; por el Boulevar Tepic Xalisco de 3 recámaras $525,000; en la Moctezuma de 3 recámaras, $450,000 por la Morelos $2´500,000; tel: 210-02-05.

Tenemos Naves Industriales, bodegas Solas, y con instalaciones para taller Mecánico, tel: 210-02-05.

Remato bonito terreno con vista panorámica en el Libramiento 20x25 $90,000.00 Tel. 210-02-05

Terreno en Las Brisas por calle Ostión y Privada Ostión de 8x24 o 16x24 en el cotto de privada Las Brisas de 780 m2 en Fraccionamiento Aves del Paraiso de 575 m2, en Cd. del valle por calle Turín de 7x20 Tel. 210-02-05

Terreno en Puerto Vallarta de 9x18.5 $250,000.00 y una hectárea y media en Nuevo Vallarta antes de la primera entrada a pie de carretera Tel. 210-02-05.

Terreno céntrico en San Blas de 25x42 $350,000.00, vendo terreno en Mexcalitos con 280m2 $195,000.00, terreno en Guayabitos a la orilla del mar 13.50x30 Tel. 210-02-05.

Venta de terrenos en Lindavista de 185m2 $250,000.00 en el Fraccionamiento Lagos del Country de 7x20 $168,000.00 en la San Juan con sup de 429m2 Tel. 210-02-05.

Vendo terrenos en la Col. Gobernadores en esquina por San Juanito de 37x57 $195,000.00 en la Miguel Hidalgo de 10x50 $250,000.00, en Lázaro Cárdenas por Jigulipan de 18x40, en Montevista de 30x33 Tel. 210-02-05.

OPORTUNIDAD! Terreno en Pantanal de 1100m2 $85,000.00, Terreno Zona Industrial de 3090 m2 en Libramiento de 25x40 Tel. 210-02-05.

Terreno por Boulevard Colosio de 50x65 de $850.00 y 1,000.00 por metro cuadrado y en Boulevard Tepic-Xalisco Tel. 210-02-05.

Terrenos en Xalisco antes de llegar a Puerta del Sol, en Puerta del Sol, tenemos tres terrenos juntos, y en la Colonia Ampliación Nva. Progreso Tel. 210-02-05.

ATENCIÓN! Tenemos terrenos en Santa María del Oro frente a la Laguna de 10x19 $180,000.00 uno de 7837m2 $180,000.00 y muchos mas!!Llama Tel 210-02-05

Organizamos tu viaje de graduación, tenemos precios especiales para grupos agencia turística AGE tel. 210-02-05

****

Se renta casa de 3 recámaras, sala, comedor, cocina integrada, cuarto de servicio, patio, cochera para 1 carro en calle Amapa N° 124 Col. San Juan en $3,800.00 inf. al tel. cel. 044-311-102-75-26 y al tel. 213-30-78 (indef-LR)

Venta de oportunidad, casa doble c/algibe y todos los servicios, (dos por una) 044-311-114-17-25 (25-05-jun-04)**

Vendo casas Residenciales Fracc. Privado dentro de la Ciudad. Aproveche ultimas casas Tel.217-30.43 cel.044.311.264.00.59 (1-1-jun-04)

Vendo Casa 4 recamaras 4-1/2 baños cochera 3autos sala-comedor cocina cuarto de servicio fracc. lomas de la cruz tel 2130559, 3111030740 (19-4-junio-04/910)

SE VENDE O SE RENTA CASA EN NUEVO PROGRESO AMPLIA COCHERA TECHADA, INTERESADOS COMUNICARSE AL 01-33-36-62-67-26 Y 01-33-36-72-28-71. (19-07-junio-04)

Vendo 2 casas Col. Jazmines tel: 213-59-48. buen precio. (20-05-Jun-04-2499)

Se traspasa crédito de casa por $40,000 Fracc. Valle del Country tel: 212-64-46. (28-05-jun-04)

Casas en venta con 3 recámaras, sala, comedor, baño, cochera, y con vitropiso, varios precios, hechas con castillos de varillas y ladrillos rojos, cimientos de piedra tramitamos su crédito cel: 311-267-34-03. (21-14-junio-04-2516)

SE VENDE CASA CD DEL VALLE, EXCELENTE UBICACIÓN, 2 PLANTAS, 3 RECÁMARAS, 3 1/2 BAÑOS CUARTO DE SERVICIO, PATIO, JARDIN, SALA, COMEDOR, COCINA, COCHERA PARA 2 AUTOS. INFORMES TRATO DIRECTO CEL. 044-311-260-03-80 ; 216-30-13 ; 216-48-18 Y 216-04-31. (27-21-junio-04)

Vendo casa en Acaponeta, centrica, sala, cocina, patio y amplio corredor; super precio, trato directo Inf. 044-311-111-52-68. (28-30-05-jun-2500)

VENDO CASA EN SALVADOR GAMIZ No.134 COL. LAS CONCHAS. 2 RECAMARAS, SALA, COMEDOR, 1 BAÑO, COCINA,PATIO DE SERVICIO, COCHERA JARDIN. TEL. 210-06-67 Y 214-86-92 CEL. 044-311-110-05-09 (24-31-1500.00)

Vendo Casa Col. Las Flores cel 311-740-39-39 (31-1-jun-04-2501)

Urge vender casa $300,000 C. Yucatan Col. Miguel Hidalgo tel 01-200-126-85-72, 73 y 74. (29-11-jun-04-2501)

Vendo casa Las Brisas, dos Plantas, 3 recámaras, estudio 2 1/2 baños, cochera dos autos, terraza, amplio jardin, 218-18-91 (044-311) 230-49-74. (29-08-jun-04-2501)

Vendo casa Abasolo centrica 2 plantas, 4 recámaras, cuarto de servicio, 2 baños, amplio corral. tel: 218-06-88 (29-08-jun-04-2501)

Se vende casa con ampliación en infonavit los sauces aproveche $ 250,000.00 inf tel 213-67-42 (29-jun-04-2501)

PRECIOSA CASA Buena ubicación col. 10 de mayo 3 amplias recamaras sala comedor cocina 1 1/2 baños cochera techada con portón aluminio blanco algibe 8 000 lts se acepta todo tipo de credito $ 600, 000.00 o haga su oferta 214-90-18, 044 311 262 03 85 (27-21-jun-04)

Se vende casa Lagos del Country, por Lago Ontario #94 a una calle de Av. Insurgentes sala, comedor, cocina, hall, estudio, 3 recámaras, 2 1/2 baños, cochera dos autos, preciosa, tel. 211-74-60 (27-21-jun-04)

VENDO RESIDENCIA EN FRACC. LAS BRISAS, 500 MTS. DE TERRENO Y 280 MTS DE CONSTRUCCION. INFORMES 220 43 38 (27-21-jun-04)

Vendo casa grande Fco. Villa 23 Sur Col. E. Zapata (atras de la Ford) tel: 218-15-60; cel: 044-311-110-59-45. (28-01-jun-04-2639)

Vendo casa chica nueva, todos los servicios, inf. 212-09-13 (28-14-jun-04-2648)

Vendo casa 4 recámaras, cochera 2 carros, jardín, cocina integral, $550,000 Inf. Medicina Humana, #29 Fracc. SPAUAN, tel: 212-85-71. (28-02-jun-04-2631)

Proyecto Sta. Teresita, 6 casas, ideales para crédito Comunicate 216-76-33. (28-06-jun-04-2640)

Vendo casa Col. San Juan, Acacia # 136, 7 m. x 30 m. 180 mts construidos, 4 recámaras, 2 baños y medio, cochera para 2 carros, recibidor, sala, comedor, cocina, patio trasero, asador al fondo, cuarto de servicio completo, tel: 212-09-80. (28-01-06-04-2621)

Vendo casa 2 recámaras, sala, comedor, 1 baño, cocina, patio de servicio, cochera y jardin. En Salvador Gamiz #134 Col Las Conchas. Tel: 210-06-67 y 214-86-92. 044-311-110-05-09 (29-04-05-04-2634)

Preciosa última casa en privada una cuadra Boulevard Tepic-Xalisco, Lomas del Nayar, 2 recámaras, 211-23-27 y 212-28-06. (28-06-04-04-2500)

Casa grande Col. Burocratas Federal, espacios Amplios, 5 recámaras, 2 baños, sup. 10 x 20, Construción 270 mts2. $900,000 tel. 213-83-23. (28-05-04-04-2500)

Vendo casa Col. Indeco, Nuevo Progreso, Jardines del valle, Lazaro Cardenas, 213-83-23 (28-07-04-04-2500)

VENDEMOS CASAS NUEVAS. Las Brisas, Lindavista, Huerta Residencial, Rincón de San Juan, Lazaro Cardenas, Moctezuma, Cuauhtemoc, Jardines del Valle, aceptamos creditos, Fovissste, Fovi, Infonavit, tel: 217-40-06 y 311-260-72-62. (28-30-04-04-2500)

Fracc. Villas del Parque Ultimas casas 3 recámaras, con créditos: Infonavit, Snt, Bancario, Fovissste tel: 214-81-84 (28-01-04-04-2500)

Casa 3 recámaras 213-43-83 (28-02-jun-04-2500)

Traspaso casa mensualidad $ 2,600.00 Tel.044-311-810-30-08 (21-07-junio)

Casas Los Pinos, esquina, cochera. Local. 044-311-880-09-35 (28-06-jun-04-2501)

Casa Col. N. Casas $150,000 tel. 216-72-83 (28-06-jun-04-2501)

Casa de $ 180,000.00 de infonavit mirador tel 217-40-311 262 46 80 (28-06-jun-04-2501)

RENTA CASAS 3

SE RENTA CASA DE 3 RECAMARAS, SALA, COMEDOR, COCINA, CUARTO DE SERVICIO, 2 BAÑOS, JARDIN AL FRENTE, COCHERA Y PATIO EN $ 3,800.00 EN AMAPA No.187-A COL. SAN JUAN INF. AL TEL. 210-60-07 Y AL 044-311-880-30-20 (28-07-jun-04-2501)

Renta casa tres recámaras Col. del Valle 210-60-06 (28-07-jun-04-2501)

Renta casas amuebladas Egipto #67 Col. Provincia, excelente ubicación, dos mil pesos mensuales tel. 213-12-74 (28-06-jun-04-2501)

Renta casa Fracc. Col. del Valle tel. tel. 211-02-86 y cel. 311-260-30-62 (28-06-jun-04-2501)

Renta casa nueva, tel. 213-83-01 y 210-60-01 (28-06-jun-04-2501)

Se renta casa nueva 3 recámaras, a 1/2 cuadra de Fracc. Las Brisas. $6,000.00 tel. 213-11-38 (28-06-jun-04-2501)

Renta casa Uso comercial, oficina, negocio, despacho o escuela, ubicadisima, cerca de Soriana, Walmart, Ley Ley. Hamburgo #47 Ciudad del Valle. 044-311-240-40-68. (28-07-jun-04-02881)

Rento casa fraccionamiento Simancas 2 recamaras cochera, 311 - 112 - 39 - 92 (28-31-may-04-936)

Estudiantes $ 500 incluye tu, cable, video, internet, cocina, todos los servicios fracc. lindavista tel 212-22-16 (30-4-jun-04)

Renta casa en Col. Versalles y Linda Vista Tel. 213-42-04 (31-04/05/04-02872)

4 DEPTOS VENTA

Vendo departamento centrico, con sala, comedor, cocina, 2 recámaras, baño, cuarto de lavado y cochera Inf. al (327) 244-07-76. (28-1jun-04-2500)

DEPTOS RENTA 5

Se rentan departamentos Col. San Juan tel: 212-62-56 (19-31-may-04)

Se renta departamento de 3 recámaras, sala, comedor, cocina, patio de servicio, cochera en Laureles y Gongora #175-7 en $ 3,000.00 inf. al tel: 044-311-102-75-26 y al y al 213-30-78. (indef-LR)

Renta departamento amueblado centrico Inf. 217-18-83, o 044-311-240-11-18. (30-31-05-04-2500)

Renta departamento centrico, 2 recámaras, sala, comedor, cochera, 311-240-09-05 (28-06-04-04-2500)

Se renta departamento de 2 recámaras, sala, comedor, cocina, 1 baño, cochera para un carro, y patio en Laureles y Gongora #175-3 en $ 2,700.00 inf. al tel: 044-311-102-75-26 y al y al 213-30-78. (indef-LR)

Renta departamentos amueblados con servicio de limpieza, en Col. Gobernadores tel. 044-311-262-38-62 y 044-311-240-40-20 (indef-LR)

Renta departamentos amueblados campestres salitre a Miramar 210-02-04 y 218-18-75 (28-14-jun-04-2648)

Departamentos y oficinas en renta, como no necesita informes llame ala 044-311-240-02-04 (28-14-jun-04-2648)

HOY ASISTENCIA CON O SIN ALIMENTOS SOLO MUJERES INFORMES 214-40-80. (28-01-06-04)

Renta departamento tres recámaras Colonia Versalles Telefono 213-09-80 (28-01-06-04-2500)

Renta departamento en el centro de Guadalajara Calle Robles Gil # 170-3A Sector Juarez tel. 311-13-40-79, Ofna. 210-71-81 Elizabeth Parra (28-01-06-04-2500)

Renta depto amueblado con cochera tel. 210-60-70, 311-110-01-87 (27-21-jun-04)

¡ ATENCION ! POR NO DEJAR ¡ REMATAMOS ¡

SUPER EQUIPO DE

LUZ Y SONIDO Barato

ESTARAS MAL SI NO LO APROVECHAS ¡ DE LO MEJOR ¡ ¡ GANEN DINERO ¡

¡ OFERTA ¡ BAJARA ! $ 329,999.00 A TRATAR 01-311-210-83-84

Rento departamento chico amueblado todos los servicios tel: 213-73-08 tardes. (28-31-may-04-2627)

Se renta departamento en la Col. Versalles. inf. 218-10-80. (28-31-05-04-2627)

Se renta departamento excelente ubicación, tel: 212-97-17 (28-02-jun-04-2663)

Rento departamento amueblado Col. Los Fresnos. tel: 213-89-90. (28-02-06-04-2667)

Se rentan cuartos compartidos amueblados, centricos, 216-18-19. (28-06-04-04-2500)

Se rentan departamentos nuevos 2 recamaras sala comedor baño cocina cuarto servicio cochera techado 214-84-39, 217-34-60 $ 2,500.00 (28-2-jun-04-500)

Se rentan departamentos amueblados, en Cd. del Valle Inf. 212-72-87. (28-06-04-04-2500)

Rento bonitos departamentos semiamueblados, centricos, renta desde $1,350.00 mensuales Gas, agua, incluidos, Tecuba #102 Ote. Telefono 214-18-66. (30-06-jun-04-2500)

LOCALES 6

Se renta Local comercial centrico. Tel 212-62-56 (6-10-mar-04-5.5)

Renta local comercial en el centro de la Ciudad, informes tel 212-71-27 (indef)

Se renta local propio para bodega o taller con piso de cemento, 70 mts2 techo alto en plaza Fiesta (antes Comercial Mexicana) a dos cuadras de Soriana en $2,000.00 mensuales (indef-LR)

Se renta local Comercial centrico Plaza Casino, local #6, $6,000.00 a 210-30-76, Des 311-880-30-30 (indef-LR)

Renta local comercial en el centro de la Ciudad, informes tel 212-71-27 (indef)

Tuxpan Renta local comercial con bodega en Calle Morelos, frente al mercado Municipal, tel 01-318-020-00-45, 01-318-020-00-46 (indef-LR)

Renta locales para oficinas, consultorios $700.00 2 cuadras del centro tel. 211-10-10 y 210-70-40 (28-14-jun-04-2648)

Se rentan oficinas centricas tel. 212-62-56 (6-10-mar-04-5.5)

Renta centrico Local, oficinas y venta 210-02-04 y Des 311-740-80-80 (indef-LR)

20% DE DESCUENTO PRIMERA VEZ MES

Locales propios para oficinas, Consultorios, excelente y otros ? ZONA ? cuenta locales de 60, 97, 150, 180 mts2 con recepción amplia, BAÑO ? Local de 30 mts. frente al segundo piso, Estilo Romano, Frente a Tenencia de la Ciudad (Angel de Independencia), Informes al tel. 210-60-07 y vía Fax 211-880-30-30 (indef-LR)

Renta locales comerciales, centro Mochis $400.00 tel. 213-89-90 (28-02-06-04-2667)

Renta local comercial esta ubicado en una de las mejores zonas de la ciudad $ 2,100.00 (28-06-jun-04-2500)

Renta local comercial en el centro de la Ciudad, informes tel 212-71-27 (indef)

Renta local comercial en el centro de la Ciudad, informes tel 212-71-27 (indef)

Se renta local comercial Plaza Casino, local #6, $6,000.00 a 210-30-76, Des 311-880-30-30 (indef-LR)

Se renta local Comercial centrico Plaza Casino, local #6, $6,000.00 a 210-30-76, Des 311-880-30-30 (indef-LR)

Renta local comercial en el centro de la Ciudad, informes tel 212-71-27 (indef)

Tuxpan Renta local comercial con bodega en Calle Morelos, frente al mercado Municipal, tel 01-318-020-00-45, 01-318-020-00-46 (indef-LR)

Renta locales para oficinas, consultorios $700.00 2 cuadras del centro tel. 211-10-10 y 210-70-40 (28-14-jun-04-2648)

Se rentan oficinas centricas tel. 212-62-56 (6-10-mar-04-5.5)

Renta centrico Local, oficinas y venta 210-02-04 y Des 311-740-80-80 (indef-LR)

20% DE DESCUENTO PRIMERA VEZ MES

Locales propios para oficinas, Consultorios, excelente y otros ? ZONA ? cuenta locales de 60, 97, 150, 180 mts2 con recepción amplia, BAÑO ? Local de 30 mts. frente al segundo piso, Estilo Romano, Frente a Tenencia de la Ciudad (Angel de Independencia), Informes al tel. 210-60-07 y vía Fax 211-880-30-30 (indef-LR)

Renta locales comerciales, centro Mochis $400.00 tel. 213-89-90 (28-02-06-04-2667)

Renta local comercial esta ubicado en una de las mejores zonas de la ciudad $ 2,100.00 (28-06-jun-04-2500)

repartidor ...roducción, ...rse en Av. ... Pte. con ...la carta de ...licencia de ... (27-02-Jun-04)

masculino ...carga y ...s de edad, ...horario y ...le trabajar ...al 216-75- ...(04)

femenino ...ventas de ...s de edad, ...básicos de ...disponibilidad ...has ganas ...mayores ...75-25. (27-03-...)

...dores de ... excelente ...311-116-93-...04-92. (27-...)

...motociclista con ...arse en el ...do en el ...acciones, ...Allende ...solicitud ...-2616)

...repartidor ...211-56-06.

...Jehova, ...de 17 a 24 ...para reuniones ...14-88-35 y ...may-04-52876)

...oldadores ... en ...a 35 años, ...Disponibilidad ...y que sepa ...en Morelos ...Francisco ...el: 217-16-...04)

B.R.O.S.A. Solicita empleados de mostrador, con conocimientos de computación, sepa manejar y andar en moto, interesados presentarse en Insurgentes 810 Pte. (29-02-06-04-52890)

Urgeme Licenciada en educación primaria, con experiencia necesaria en escuelas particulares, tel: 213-55-29, 210-15-54. (28-31-may-04-2641)

Solicito empleada doméstica para mayor información com. 216-73-78 despues de las 3:00 hrs. P.M. (28-01-jun-04-2638)

Empleada doméstica horario de 9 A.M. a 4 P.M. que sepa cocinar familia pequeña por el fracc. jacarandas Boulevard Colosio. tel: 044-311-248-08-60. $450.00 semanales, Solicitud y referencias. (28-31-may-04-2650)

Solicito empleada Doméstica, Soltera, Jóven, Limpie y cocine telefono. 213-44-44. (29-03-06-04-2665)

Empleada freir alimentos, 216-79-39 de 11:00 A.M. a 3:00 P.M. (29-01-06-04-2662)

Solicito empleada doméstica, quedece a dormir, tel: 213-93-95 con refenrencias. (29-03-06-04-2652)

Solicito estilista con experiencia tel: 216-37-59. (29-07-06-04-2658)

Pizzeta solicita repartidores con lic. de motociclista vigente edad 18 - 24 años secundaria terminada horario disponible interesados. presentarse -con solicitud elaborada en nueva galicia # 35 col. centro entre juarez y calzada del panteón o hablar al 214-72-85 (31-2-jun-04-)

REQUIERE SRTA. DE 17 A 25 AÑOS, Y JOVEN DE 17 A 26 AÑOS PARA TRABAJAR EN UN ALMACEN DE PAPELERIA.$UELDO, PRESTACIONES DE LEY, TRABAJO DE PLANTA. ACUDIR AL HOTEL REAL DE DON JUAN DE 9:00 A 12:00 (31/02/06/04-)

Pc club solicita promotor de boletos para Tepic, y resto del estado para la obra Severa Vigilancia de Humberto Zurita, ofrecemos 20% de utilidad por boleto. Requerimos ganas de trabajar y un capital de trabajo de mil pesos. Comunicarse al 210-30-30 (31/04/06/04-)

Solicito secretaria recepcionista soltera, tiempo completo para negocio. Informes de 11:00 a 1:00 Av. Allende #350 pte. (31/02/06/04-2642)

Empresa estadounidense busca Representante establecido cerca de Secretaria de Relaciones Exteriores en Tepic, para promover servicios de inmigración y visas a Estados Unidos Informes al 01(311) 36-30-61-75 (31/02/06/04-dep)

Cryo-cell México, solicita Señorita Encuestadora para hospitales, medio tiempo. Ofrecemos: Suldo base más comisión, capacitación, crecimiento. Informes: España 8 Ciudad del Valle 213-32-64 (30/02/06/04-52918)

Se solicita empleada para atender Negocio de Video Juegos tel: 212-91-23 cel: 311-847-73-38 , Av. México # 754-2 entre Tacubaya y Churubusco, (30-02-jun-04-2660)

GRUPO DEL PACIFICO, SOLICITA JOVENES DE 17 A 30 AÑOS, ESTUDIOS MINIMOS. MUJERES DE 17 A 25 AÑOS, PARA ATENCIÓN AL CLIENTE, OFRECEMOS $600.00 SEMANALES. TRABAJO FIJO, BONO, CRECIMIENTO. INTERESADOS LLAMAR HOY AL CEL: 311-112-30-99, HRAS DE OFICINA. (31-02-jun-04)

Solicito socio con camioneta Administrar purificadora agua tel: 219-53-29. (30-02-jun-04-2672)

Autolav solicita operador, lava coches. Presentarse de 11:00 A. M. a 7 P.M. con solicitud elaborada en sus instalaciones de Plaza Soriana. atractivos ingresos y prestaciones de ley. (31-07-jun-04-2684)

TIENES PRIMARIA Y SECUNDARIA Y NO TIENES TRABAJO? VEN SOLICITO JOVENES AMBOS SEXOS, MAYORES DE EDAD, PARA TRABAJO FACIL EN PLANTA DE TEPIC, VARIOS PUESTOS. ACUDIR AL HOTEL REAL DE DON JUAN DE 10:00 A 3:00 OJO NO ES PARA VENDER (31-02-jun-04)

BUSCO SOCIA PARA NEGOCIO poca inversion hasta 100%. Ganancia oficina instalada l:00 A. M. Livier Flores 217-20-32; 044 311 890 99 82 (31-4-jun-04)

EMPRESA IMPORTANTE SOLICITA cobradores, Requisitos: conocimiento ciudad; edad 25 a 35 años; experiencia; motocicleta; Disponibilidad Horario. Ofrecemos: Atractivos Ingresos, Prestaciones Ley. Interesados: presentarse en Sevilla $ 44 Ciudad del valle, **MEDIA CUADRA CETIS 48.** (31-02-jun-04-2674)

Buenos ingresos elaborando manualidades en casa $3,000 semanales, garantizados. 01-631-31-355-8 4 www.ensamblandoencasa.com (30-28-jun-04)

Se solicita recepcionista con deseos de superación, requisitos, mayor de edad, excelente presentación, disponibilidad de horario, facilidad de palabra, responsable, ganas de trabajar. presentarse con solicitud elaborada en Fuerales San José Av. Mexico # 393, Zona centro (30-02-jun-04-2680)

9 MASCOTAS

Vendo cachorro Snauzzer miniatura Legitimos, mes y medio de edad, descolados y desparasitados 212-12-76. (29-31-05-04)

Su cachorro legitimo Chihuahueño de bolsillo 212-12-76. (25-31-05-04)

Cachorros cocker spaniel rottweiler chihuahua 213-66-04(25-30-may-04/942)

Se venden cachorros finos, Labrador tel: 213-90-29. (29-05-06-04-2653)

MOTOCICLETAS 10

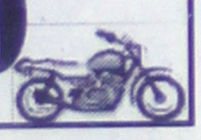

Aproveche 2002 nuevecita Gladiador 150CC. $15,000 213-25-91. 044-311-250-75-45. (16-junio-04-52893)

VARIOS 11

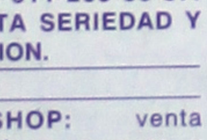

¿SOSPECHAS DE INFIDELIDAD? LLAMA AL TEL: 044-311-265-66-67. ABSOLUTA SERIEDAD Y DISCRECION.

COMPUSHOP: venta computadoras nuevas y usadas, reparación a domicilio. tel: 044-311-250-75-45 y 213-25-91. (16-junio-04-52893)

ACCIONES DE TELMEX COMPRO. COTIZACIONES SIN COMPROMISO. LLAME GRATIS DE CUALQUIER PARTE DE LA REPUBLICA AL: 01-800-713-26-89 (10/06/INDEF)

Compro pedacera de oro a domicilio. 044-311-110-93-53. (15-31/05-04-2125)

Curso de fotografía con Susana Chaurand, Inscripciones abiertas tel: 210-22-40. (20-31-may-04-2484)

Filmaciones, fotografías, eventos sociales. 044-311-230-24-36. (21-05-jun-04)

ASEGURE EL FUTURO DE SU FAMILIA. DELES SEGURIDAD Y USTED SIENTASE TRANQUILO. AGENTE DE SEGUROS. 216-03-68, 044-311-9 10-71-71

Masaje antiestres, japones, tailandes, digitopuntura, reflexologia tel: 216-20-80 cel: 044311 262-51-69(22-4-jun-04/927)

COMPRO ACCIONES DE TELMEX PAGO EN EFECTIVO, MEJORO CUALQUIER COTIZACIÓN, LLAME GRATIS AL 01-800-719-96-71 SERIEDAD ABSOLUTA. (24-24-sep)

Se busca casa en renta pagó max, 1, 000.00 213-45-45(28-31-may-04/952)

Empresa lider en el estado, en construcción de albercas, ofrece sus servicios, presupuestos sin compromiso, tel: oficina 216-79-66 y 246-08-88. (28-01-jun-04-2644)

Tesis en Derecho tel 2-12-22-16(29-3-jun-04)

ENTRETENIMIENTO 12

OMAR & SUS TECLADOS, Versatilidad y calidad, 4 elementos, la música ideal, para tu evento, la mejor opción, llamanos, Tel: 214-36-59, Tepic **(Indefinido)**

Grupo Musical JUGLARES versátil. tel: 216-44-03 (22-07-Junio-04-2481)

DUETO MUSICAL MINISTROS DE MILLAN (Y) NICO. CONTRATACIONES: (Millan)TELS. 212-96-72, CEL. 044-311-250-34-51. (Nico) tel:210-38-68, CEL. CEL. 044-311-230-07-33. TEPIC, NAY. (INDEF)

Se renta membresia para club Campestre(Golf, tenis, alberca) minimo por 6 meses; cuota mensual $800.00 + iva. interesados llamar al tel: 217-00-22 y cel: 044-311-740-94-02. (Indef- LR)

LUZ Y SONIDO
EXXXTASIS
LO MEJOR
APARTE SU FECHA CON 100 PESOS
216-83-64 y 212-96-72
Filmamos tus fiestas Gratis
En nuestros paquetes

DELE CATEGORIA A SUS FIESTAS
DUETO MUSICAL *VERSATIL*
MILLAN Y NICO
212-96-72
FILMAMOS SUS FIESTAS

URGE VENDER LUZ Y SONIDO
GANGAS $ 12,200
- BOCINAS GRANDES
- MICROFONOS - DISCOS
- CABLES - MEZCLADOR
- REPRODUCTORES CD
- ESTRUCTURAS
LISTO PARA TOCAR
01-311-216-83-64
044-311-910-72-04

Luz y Sonido
CONFETTI
TEL: 217-18-53
Y 216-83-22
Gran paquete que incluye:
* Equipo de sonido de calidad
* Filmación de misa y casino
* Estructura de 4 mts. con luces
* Cámara de humo * Chispas luminosas * Video cassette original mas copia
Todo por solo $3,500

LUZ Y SONIDO
EXXXTASIS
LO MEJOR
APARTE SU FECHA CON 100 PESOS
216-83-64 y 212-96-72
Filmamos tus fiestas Gratis
En nuestros paquetes

SERVICIOS DEL HOGAR 13

PLOMERIA Y ELECTRICIDAD. 214-15-18, 044-311-267-71-98 (5/08INDEF)

PLOMERO ELECTRICISTA servicios urgentes 219-00-21 (25-31-05-04-2343)

NECESITA PUERTAS? $1,000.00 INSTALADAS, CLOSET, COCINAS INTEGRALES, MEJORAMOS PRESUSPUESTOS. 214-54-60 Y CEL: 311-890-36-08. (Indef)

Quieres restaurar alguna foto antigua o que tengas en mal estado?, la mejor calidad, costo y experiencia en Tepic, vamos por ella, llamanos al 210-34-81, 799-61-85 cel 044311260-96-12 (rf)

Plomero Express trabajos urgentes 044-311-890-89-54. (16-02-jun-04-2439)

Se lavan salas $270.00 tel: 213-24-83 y 213-58-48. (25-31-may-04-2452)

Herreía a domicilio, se reparan puertàs y ventanas y portones que esten en mal estado tel: 216-18-00.(18-20-jun-04)

Proyectos, contrucciòn y Remodelaciones tenemos amplia experiencia, seriedad y profesionalismo Arq. Vazquez 213-90-49 y 044311-240-11-35 (28-7-jun-04)fact

Desvastados y pulido de pisos de Marmol. inf. cel: 230-37-91. (30-09-jun-04-2678)

VARIOS VENTA 14

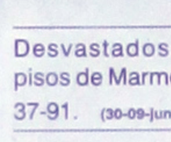

Se venden 2 luz y sonidos, seminuevos, profesionalisimos, $320,000 a tratar Tepic. 216-83-64 100% de alto nivel. (Indef.)

SE VENDE EQUIPO COMPLETO PARA CYBER, 5 MAQUINAS CELERON 1GHZ, 128M RAM, 40 HD, $ 23,000.00. TEL. 217-43-96 (24/30/04/04)

¡ATENCION COCINAS ECONOMICAS! Se vende carro de Hot Dogs. en acero inoxidable, estufa industrial (Plancha, freidora y cuatro quemadores. informes tel: 044-311-117-12-72. Y 216-91-00. (chera)

"No compre Ruido" 100% original, rematamos un Luz y Sonido, armado-funcionando, $320,000 a tratar tepic. 216-83-64. (Indef)

De oportunidad vendo Lancha de aluminio 16 pies con motor de 15 caballos marca Jhonson y remo ademas incluye remolque, con todos los accesorios asi como tanque de gasolina con marcador tel. 210-34-71 Cel. 248-11-37 Sr. Ramon Ramos

En 320,000 a tratar, dos paredes de bocinotas, estructuras metálicas, Con muchas luces, burbujas, lanza humo, confeti, etc... etc... Todo un equipazo de luz y sonido de categoría 216-83-64 (urge) Comprelo (ya). Tepic, Nay. (Indef.)

Urgenos vender Equipazo de Luz y Sonido, Grandote Sofisticado Potente * Sofistidado Nuevo* 100% armadito (vealo) (01-311) 216-83-64. ($320,000) *Aprovechen*. (Indef.)

Gigante Profesional luces - Bocinotas - Todo Nuevo - Elegante - Bueno. *Se Vende* Luz y Sonido bien. Urgenos $320,000$ 01-311-216-83-64. manejelo en 5 minutos. (Indef.)

VENDO EQUIPO MULTIFUNCIONAL HP PSC 1350, seminuevo $1,450.00 **COPIADORA SHARP AL1530** (copiadora, scanner, impresora) Laser Seminueva, $5,950.00 y una totalmente nueva $11,400.00 tel: 213-33-85. (22-29-05-04-2545)

***Ahora es Cuando.* Rematamos Super Luz y Sonidos, 100% profesional, $320,000 a tratar. Invierta su dinero en algo de calidad. Verlo ya (Tepic) (01-311) 216-83-64.** (Indef.)

Compro televisiones trabajando ó descompuestas, tel: 216-38-98. (14-31-05-04-C-031)

Compro cilindros gas $ 200.00 216-16-07 herramientas (19-6-jun-04)

Vendo anaqueles Baratos aproveche. 212-08-72. (20-04-jun-04)

Vendo maquina de escribir Olivetti Linea 98 Seminueva buen precio. 212-08-72. (20-03-jun-04)

Se vende copiadora XEROX-5309. en perfectas condiciones, con cartucho de tonner. de repuesto. $3,400.00 213-00-60. y 044-311-103-01-30. (21-01-junio-04-52770)

OFERTA CANDILES RÚSTICOS, INFORMES 214-46-99 (18-31-may-04)

Compro televisores descompuestos de color. 216-16-39. (25-10-junio-04-2571)

Se venden 3 radios de comunicación motorola troncales Serie-pro seminuevos, $6,800.00 cel: 311-890-72-72. (23-01-jun-04-2554)

Carro de Hot Dogs grande nuevo, tel: 213-78-16 (27-31-05-04-2619)

Vendo equipo usado para Pizzeria, hornos, freidora, laminadora, revolvedora, Mueble, tel: 216-78-90. (25-31-05-04-2566)

Traspaso purificadora de agua, funcionando por no poder atender, Infonavit Los Fresnos. cel: 044-311-106-06-88 (27-31-05-04-2617)

Vendo computadora Nueva, Económica, en $2,900.00 Informes (044-311) 847-17-64 (31-05-04-2587)

Vendo toner 95 A hp92295A b/n para impresoras laser jet $ 300.00 212-01-39, 216-88-46 (26-31-may-04)

¡Oferta! Se venden Video Juegos X130X nuevos a solo $1,900 Av. México #754-2 entre Churubusco y Tacubaya tel: 212-91-23 cel: 311-847-73-38. (30-02-jun-04-2660)

Torre quemadora de CDs. 6 quemadores 52X LG. barata, tel: 212-91-23 cel: 311-847-73-38. (27-30-05-04-2609)

Vendo enfriador comercial, 4 puertas, marca americana, en buen estado, mayores informes: 216-46-26. (30-03-jun-04-2675)

Refrigerador Philips, nueve pies, perfecto estado, barato, Prolongación Av. México, 522 Sur, Caja agua. (30-02-jun-04-2673)

Oportunidad de negocio, se venden 2 refrigeradores refresqueros de monedas. Seminuevos en buen estado. Rápida recuperación de inversión. Cel. 3112404615. (27-02-jun-04)

Cuarto Frio De Venta 2.65m x 2.65 m x 2 m alto. 1.5 hp trifasico o monofasico. Trabajando solo $ 19, 500.00. Ofresca llamar (311) 217 24 75 (28-31-may-04/950)

Se vende maquina caterpillar de orugas D4H-LGP inf. cel: 311-240-29-76 y al tel: 214-40-64. (28-04-jun-04-2643)

Impresores: Multilith doble carta salida directa $ 19, 900.00 213-45-45 (28-31-may-04/952)

ATENCIÓN DAMAS, JOVENES Y NIÑOS para este domingo 20 de junio, **DÍA DEL PADRE** Obsequien a su papá y abuelito una fresca Guayabera Yucateca lisa o bordada de con **"EL AMIGO CHAVA"**, tenemos todas las tallas y descuentos, "apartenla". A sus ordenes en Zaragoza Ote. Casi esquina con Zacatecas, junto al **"BAZAR EL REY" "FELICIDADES PAPÁS".** (29-05-06-04)

Se vende caminadora eléctrica, $2,700 tel: 214-54-55. (29-05-06-04-2661)

Vendo toallas de baño por kilo. 044-311-890-52-34. (30-02-jun-04-2682)

Vendo Congelador, excelentes condiciones. Desayunador seminuevo, 4 sillas estilo contemporaneo. Vestido XV años perla precioso. Informes 311-230-77-51 (30/03/06/04-)

Venta de celulares, todos los modelos, el Mejor precio en Tepic, compare precios, tel: 212-91-23 cel: 311-847-73-38. (30-02-jun-04)

Carro de hot Dogs, grande nuevo, tel: 213-78-16. (27-31-jun-04-2619)

CR5
¡Integrate! a nuestro equipo
ASESORAS DE VENTA
Distribuidor Autorizado
REQUISITOS
Sexo femenino de 20 a 35 años
Excelente presentación
Habilidad de negociación
Preparatoria terminada
Gusto por las ventas
Disponibilidad de horario
OFRECEMOS
Atractivo sueldo
Prestaciones superiores a las de Ley
Presentarse con solicitud elaborada en Jacarandas 206 col. San Juan, Tepic, Nay en horario de oficina
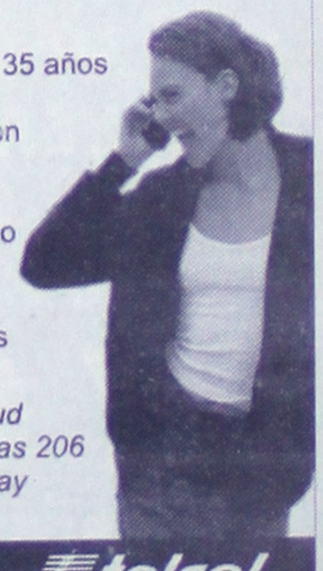
Todo México es territorio telcel

SERVI-CONSTRUCCIONES DE NAYARIT
Ahora todo los servicios de construcción En un solo lugar
*Ampliaciones *Remodelaciones *Instalaciones. eléctricas *Instalaciones hidráulicas *Instalaciones de gas *Colocación de pisos y azulejos *Trabajos en yesos *Tirol *Pinturas * Impermeabilizaciones *Trabajos de albañileria en obra negra * trabajos de obra civil cualquier tipo *Construcción y venta de casas en distintos Puntos de la ciudad de Tepic
Ofrecemos los servicios técnicos de
* Asesoría para créditos de vivienda Imss- infonavit-fovissste *Integración de expedientes técnicos
*Tramites para Licencias de construcción *Supervisión de obra *Representaciones técnicas para créditos (si así lo quiere nosotros le tramitamos usted construye y administra su obra)
PRESUPUESTOS SIN COMPROMISO
No importa si su obra es pequeña ó detalle le damos garantía por escrito
Llámenos a los teléfonos 2-10-30-12
Cel 0443111012589 (11-11-junio-04)

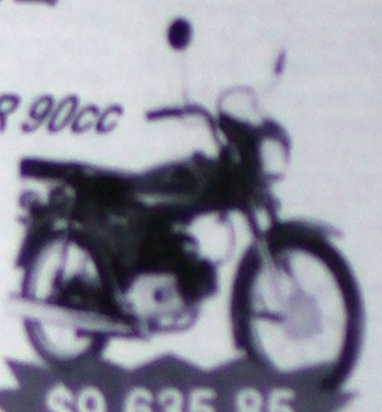

LAS MEJORES PROMOCIONES EN MOTOCICLETAS

CIMOTU

EAGLE 125cc

ATRACTIVOS PLANES DE FINANCIAMIENTO

$14,158.00 DE CONTADO
O SI LO PREFIERES
24 QUINCENAS
DESDE $550.62

ALIEN 50cc
$7,518.42
RIGUROSO CONTADO

RUNNER 90cc
$9,635.85
RIGUROSO CONTADO

CRÉDITO INMEDIATO
REQUISITOS *Identificación oficial
*Comprobante de ingresos
*Comprobante de domicilio
*Referencias comerciales

Av. Insurgentes 544 Pte. Fracc. Estadios. TEL. (311) 217 00 60

Promoción valida al 31 de Mayo o agotar existencias , precios riguroso contado aplican restricciones

¡ CAMBIA TU VIEJO !

POR UNO NUEVO!

TU REFRIGERADOR VIEJO LO TOMAMOS A CUENTA POR

$500.00

Por uno de menor consumo

AHORRA!!

HASTA UN 50% DE ENERGIA ELECTRICA QUE GASTA TU REFRIGERADOR

Y GANA!

A CREDITO PAGANDOLO EN 4 AÑOS A TRAVES DE TU RECIBO DE LUZ.

REQUISITOS:
*1 copia de credencial de elector
*1 copia ultimo recibo de luz pagado
*1 copia de recibo de pago de impuesto predial

MUEBLES ECONOMICOS DE NAYARIT S.A. DE C.V.

ABASOLO 130 PTE
ENTRE PUEBLA Y DURANGO
(311) 212 37 39

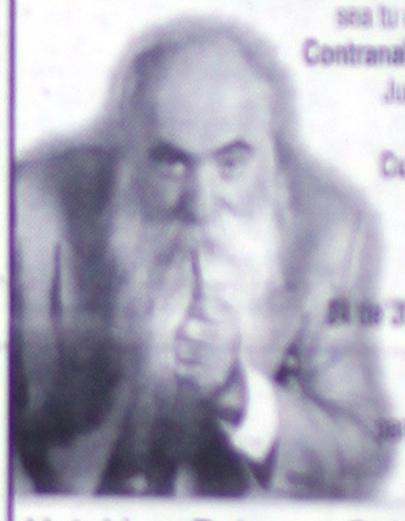

Contranalisis al Alcance de Todos

Si tu forma de ser no te permite ser feliz, acompañanos a las charlas con entrada libre, donde conocerás de una Técnica Revolucionaria, que te va a permitir que tu mente sea tu amiga, no tu enemiga.

Contranalisis Charlas todos los Jueves de las 17:15 hrs. A las 18:30 hrs.
Curso de Contranalisis a las 19:00 hrs.
Seminario "Cambiar es Facil", 24 de JUNIO A las 19:00 hrs.
Obtendras grandes beneficios para ingresar al curso de Contranalisis

Hotel Las Palomas Salón El Palomar
Informes 01-800-906-60-00

IMPORTANTE EMPRESA EN EXPANSION
SOLICITA
PERSONAL (AMBOS SEXOS)
Ofrecemos
IMSS, INFONAVIT, AFORE
Capacitación pagada
Excelentes ingresos
Aguinaldo
Caja de ahorros
Oportunidad de desarrollo
Requisitos

ROPA NOVEDADES Y CERÁMICA DE TONALA
"GUERRERO"
Le ofrece un extenso surtido en ropa y calzado para toda la Familia
Así como Cerámica de todo tipo contando con un extenso surtido de dulceros de cerámica para sus piñatas.
Victoria # 102 entre Morelos y Puebla.

CAMIÓN VOLTE
MODELO 1995
MOTOR CUMINNS N-14
CAJA DE 9 VEL.
CAPACIDAD 14 M3.
PRECIO
$355,000.00
TEL: 01-666-565-03-78

FRUTAS Y VERDURAS DE CALIDAD
SERVIGRANDA
Le ofrecen hasta su casa ó negocio:
-Naranja para jugo.
$56.00 (arpilla de 20 kgs.)
-Zanahoria de jugo
$32.00 (arpilla de 11 kgs.)
Tel: 211-50-27 211-20-60
No trabajamos los Sábados

MOTOCONFORM

SERVIFIESTAS DEL VALLE
RENTA DE TODO PARA TU FIESTA
PROMOCION
MARTES Y JUEVES
PAQUETE SIENTES AGUSTO!

1	2
20 SILLAS	30 SILLAS
2 TABLÓN	1 TABLÓN
2 MANTEL	1 MANTEL

por solo $110.00
¡CALIDAD Y EXPERIENCIA!
SAB. DOM. FESTIVOS 7-15 HRS
214-02-11
NO TENEMOS SUCURSALES

VIDEOJUEGO
INVIERTA POCO Y GA
MAQUINA
Calle 1 #7 Fracc.
214-05-79

EL UNIVERSO DEL CINE

MMCINEMAS www.mmcinemas.com

TEPIC

Ave. Insurgentes # 368 Col. Los Llanitos
Tels: 10-21-61 y 10-21-68 junto a centro comercial SORIANA

ADMISION $ 42.00
1a FUNCION $ 30.00
NIÑOS Y 3ª EDAD $ 30.00
ESTUDIANTES $ 30 (SOLO MARTES)
MIERCOLES $ 23
(EXCEPTO DIAS FESTIVOS)

MIERCOLES DE DESCUENTO NO APLICA EN DIAS FESTIVOS.

DIGITAL dts SOUND — DOBLY DIGITAL

1. UN PERRO DE OTRO MUNDO 3:35 - 5:25 (A)
2. VAN HELSING 7:30 - 10:00 (B)
2. LA CHICA DE AL LADO (B15) 3:45 - 5:55 - 8:00 - 10:15
3. VAN HELSING (B) 3:45 - 6:15 - 8:45
4. TROYA (B15) 3:00 - 6:00 - 9:00
5. TROYA (B15) 4:00 - 7:00 - 10:00
6. EL DIA DESPUES DEL MAÑANA (A) 3:30 - 6:00 - 8:30
7. EL DIA DESPUES DEL MAÑANA (A) 4:45 - 7:15 - 9:45
8. EL PRINCIPE Y YO (A) 3:10 - 5:20 - 7:30 - 9:40
9. ZAPATA (B) 3:40 - 5:50 - 8:00 - 10:10

TROYA (TROY) B15 - UN PERRO DE OTRO MUNDO (GOOD DOG) 10422-A - VAN HELSING 10508-B - EL DIA DESPUES DE MAÑANA (THE DAY AFTER TOMMORROW) 10520-A - LA CHICA DE AL LADO (NEXT DOOR GIRL) 10475-B15 - EL PRINCIPE Y YO (THE PRINCE AND ME) 10522-A - ZAPATA 10509-B

Shrek 2 — Llevate el Combo de la película

El Día Después De Mañana

El Principe & Yo

BANCO AZTECA
Por Expansión solicita:

EJECUTIVOS DE CRÉDITO

Escolaridad: Licenciatura en áreas administrativas o Carrera trunca — Edad: 20 - 40 años
Disponibilidad horario: Comercial
Experiencia: Apertura de cuentas, recuperación de cartera, experiencia en promoción de creditos o puestos similares. (6 meses)
Habilidades: Manejo de Office, At'n y servicio al cliente, excelente presentación

GESTOR DE COBRANZA

Escolaridad: Licenciatura terminada o trunca en derecho y áreas admvas. — Edad: 23 - 45 años
Disponibilidad horario: comercial
Disponibilidad para viajar: si
Experiencia: Cobranza dificil y manejo de conflictos
Habilidades: Negociación, orientado a resultados (1 año)
SEPA CONDUCIR MOTOCICLETA

CAJEROS (AS)

Escolaridad: Preparatoria o Carrera comercial
Edad: 19 - 35 — Disponibilidad horario: Comercial
Experiencia:
Preferente en cajas banco o centros comerciales, o similares (6 meses)
Habilidades: Manejo de Office, At'n y servicio al cliente

Ofrecemos:
Ingresos Competitivos, Capacitación Permanente, Planes de Desarrollo, Descuento en Tiendas y Beneficios Bancarios

Interesados presentar su solicitud elaborada en: Calle Puebla entre Hidalgo y Lerdo, Col Centro, en Oficinas Elektra con la Lic. Jacqueline García en horarios de oficina: 9 a 14 y 16 a 20 hrs.

RESTAURACIÓN DE FOTOGRAFÍAS

¿Tienes alguna fotografía en mal estado?

Nosotros la arreglamos

LA MEJOR CALIDAD, EL MEJOR COSTO Y LA MAYOR EXPERIENCIA

Retoques — Restauración — Montajes — Coloreado — Manipulación Digital

¡¡ COMPARA, SOMOS LOS MEJORES !!

Antiguas, fotomontajes, cambios de fondo, retoque, etc.

VAMOS POR ELLA

210-34-81, y 799-61-85
CEL. 044311260-96-12 Y 044-311-250-33-76

Grupo Musical GENTE X
Profesionales de la Fiesta
Raúl Gutiérrez Casillas
Tels. 211 14 84 y 211 07 81
Xalisco, Nayarit

BIENES RAÍCES
RENTA Y VENTA DE CASA, TERRENOS LOCALES, BODEGAS, ETC
Lidia Coca González
Cel: 044 (311) 246-05-05
Abasolo #89 Int.-6 Ote. Tepic, Nayarit.

Gamesa
una compañía de PEPSICO

GAMESA S. DE R. L.

A TODAS LAS PERSONAS QUE HAYAN TRABAJADO MAS DE 60 DÍAS, DURANTE EL AÑO FISCAL, DEL 2003 PARA DICHA COMPAÑÍA, SIRVASE PASAR A RECOGER EL IMPORTE DE SU PARTICIPACIÓN DE UTILIDADES, POR EL PERIODO ANTES INDICADO, A LOS DOMICILIOS DE GAMESA S. DE R. L. De C.V. UBICADO EN NICARAGUA NO. 35 COL. MOCTEZUMA TEPIC, NAYARIT

A PARTIR DEL DÍA 1ro. DE JUNIO DEL 2004 DE LAS 8:00 A LAS 13:00 HRS.

Tepic, Nayarit 30 de Mayo del 2004
GAMESA S. DE R. L. DE C. V.

NOTA: Presentarse con identificación Oficial y copia de la Misma

* ATENCION *
POR NO OCUPAR
* REMATAMOS *
SUPER EQUIPAZO DE
LUZ Y SONIDO
Barato
EXAGERADAMENTE
* DE LO MEJOR *
* GANEN DINERO *

TOCANDO EN FIESTAS MONTANDO SU CASINO DISCOTEKA - ETC - ETC

* OFERTA * NAYARIT *
$ 320,000.00
A TRATAR
01-311-216-83-64

SE LO INSTALAMOS ETC. EN TEPIC - VERLO - COMPRELO

eikonpublicidad
diseño & mercadotecnia
creativos de corazón

APENINOS N° 16 COL. LINDAVISTA
TEL. (311)216-20-33, TEPIC, NAYARIT Cel. 044(311)246-99-59
Email: eikon@tepic.megared.net.mx

SHARP
be Sharp

Copiadoras SHARP be Sharp de Tepic.

Digitales e Impresoras

DISTRIBUIDOR AUTORIZADO

Copiadora Sharp AL-1651cs
GRAN PROMOCIÓN
CARACTERÍSTICAS
- Copiadora 16 pág./minuto.
- Impresora
- Escaner Color
- Carta, Oficio.
- Duplex, Alimentador, compaginador.

$ 22,000.00 I.V.A. INCLUIDO
20 mil Copias de Regalo

Copiadora Sharp AR-5220
GRAN PROMOCIÓN
CARACTERÍSTICAS
- Copiadora 20 pág/minuto.
- Impresora
- Escaner Color
- Carta, Oficio, Doble Carta

$ 27,000.00 I.V.A. INCLUIDO
50 mil Copias de Regalo

• VENTA • RENTA • SERVICIO
• REFACCIONES Y CONSUMIBLES • PLANES DE FINANCIAMIENTO

DOMICILIO: CHE GUEVARA No. 37-B COL. 2 DE AGOSTO, TEPIC NAYARIT, TELS: (01-311) 210-25-21, 213-27-08, 214-71-06

SUPER PROMOCIONES

AL CONTRATAR UN PLAN TARIFARIO* TE REGALAM
NOKIA 5190 con $300 T.A.**, funda y UN BONO de $30

PROMOCIONES PROPIAS DEL DISTRIBUIDOR

2X1
MOTOROLA E365
GRATIS BONO $300.00
+
Nokia 5190 $300 T.A.**
Desde PLAN GSM 100
Renta Mensual de $ 299.00
con 120 minutos incluidos

2X1
Siemens SL55
cámara digital CON FLASH
GRATIS BONO $300.00
+
Nokia 5190 $300 T.A.**
Desde PLAN GSM 150
Renta mensual de $399.00
con 175 minutos incluidos

AL CONTRATAR UNO TE DAMOS A ESCOGER EL OTRO

3X1
MOTOROLA V60
GRATIS BONO $300.00
+
Nokia 5190 $300 T.A.**
Desde PLAN CLASICO
Renta mensual de $240.00
con 90 minutos incluidos
y de REGALO A ESCOGER MOTOROLA C200, SIEMENS A56, SAGEM XT O NOKIA 1100 con $300 T.A.

*excepto planes mix, fácil y domestico ** tiene $100 al inicio y al ingresar la primera ficha se abonan $200 más.

Amigo

Nokia 2220
$ 799.00
300 T.A.

Motorola C150
$ 799.00
300 T.A.

Nokia 3520
$ 1199.00
300 T.A.

GSM

Nokia 1100
$ 599.00
300 T.A.

Motorola C200
$ 599.00
300 T.A.

Nokia 3100
$ 1499.00
300 T.A.

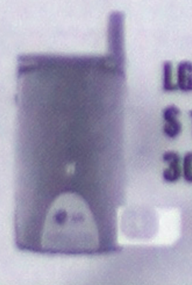

LG 4010
$ 1199.00
300 T.A.

NUEVO
Panasonic G51M
$ 1799.00
300 T.A.
PANTALLA A COLOR

NUEVO
Alcatel BT332a
$ 799.00
300 T.A.

NUEVO
Samsung X105
$ 1299.00
300 T.A.

En este mes te damos más tiempo

$ 100.00 $ 300.00 $ 500.00 $ 900.00

Las únicas que te dan 60 días de vigencia en el saldo

Nokia 5190 CR5 KIT
$399.00
300 Tiempo Aire*
ACTIVADO EN PLAN AMIGO R
Promoción propia del distribuidor

(Este equipo va con $ 100 de Tiempo Aire y al ingresar la primera

* Promoción valida al 31 de Mayo o agotar existencias, precios más IVA y sujetos a cambios sin previo aviso. Se Aplican restricciones de contratación y crediticias.

R Reacondicionado

SON BIENVENIDAS TODAS LAS TARJETAS DE CREDITO Y SUS CHEQUES.

Av. Jacarandas N° 206
Tel. 214-72-15

Plaza de Alica Local 2A
Tel. 213-43-71

Plaza Cigarrera Local 44
Tel. 210-06-72

Av. Jacarandas N° 3-B
Tel. 213-71-72

Tepic
Av. Insurgentes 895 pte. Col. Rodeo

Tepic
Allende N° 11 Ote Tel. 216-35-53

San Blas
José Ma. Mercado 150 ote. Centro

Tepic
Av. Insurgentes 106 sur Infonavit los Fresnos

Tepic
AV. Proyecto N° 159-G casi esq. Av. Zapopan

Tepic
Blvd. Tepic-Xalisco N° 100 Tel. 213-61-86

Tepic
Rio Suchiate N° 17 Tel. 214-89-37

Bucerías
Héroes de Nacazori N°102 Tel. (329)326-01-17

Tepic
Av. España N° 141-1 Col. Del Valle

Tepic
Querétaro 144-1 Centro

Tepic
Abasolo N° 84 Local 6 Tel. 217-06-62

Tepic
Rey Nayar 28-C Frente a Tránsito

Tepic
Av. De la Cultura N° 91 Col. Del Valle

Tepic
Av. Insurgentes 2214 ote. Ferretería La Mexicana

Tepic
Lardo N° 181 Pte. Esq. Durango

Tepic
Bravo N° 181 pte. Tel. 217-66-40

Tepic
Av. Insurgentes 100 C pte. Frente a la Mina

Acaponeta
Prol. Morelos N° 1 Col. Centro

Acaponeta
Hidalgo N° 20 Pte.

Tepic
Calzada de la Cruz 87 (frente a la fuente)

Ixtlán del Río
Zaragoza N° 100 Pte. Tel. (323)265-01-66

Ixtlán del Río
Av. Hidalgo N° 134 Centro

Ahuacatlán
20 de noviembre # 72-C Col. Centro

Todo México es territorio

Microcirujía de Rodilla y Tobillo
(Artroscopía)

Traumatólogo
Ortopedista
Artroscopia-
Cirugía de Pie
Juanetes
Pie Doloroso

Dr. J. Jesùs Delgadillo H.

Sao Paulo 41-1
Clínica San Rafael
Tel: 210-04-63 / 64
Cd. del Valle Tepic, Nayarit

Cirugía mínima invasiva
Meniscos - suturas
Prótesis totales de rodilla
Lesiones deportivas
Ligamentos
Desgaste
Fracturas

Miembro de la Academia Americana de Cirugía Ambulatoria de Pie y Tobillo
Miembro titular de la Asociación Mexicana de Cirugía de Rodilla y Artroscopía

CLASES DE INGLÉS
SABATINAS
3 HORAS POR $50 PESOS
INFORMES CON EL
PROFESOR JULIO CARRILLO
044-311-262-65-48
TODOS LOS NIVELES

RESTAURANT BAR CAMPESTRE
MI LINDO NAYARIT
TE INVITA A FESTEJAR TU DIA
DISFRUTA EL MEJOR SABOR EN CARNES Y MARISCOS
100% FAMILIAR
RIFA LOS DIAS 8,9 Y 10 DE MAYO UNA ESTANCIA CADA DIA EN GUAYABITOS PARA 6 PERSONAS EN LOS BUNGALOWS TUH-LEO'S 3 DIAS Y 2 NOCHES
TE ESPERAMOS EN: AV. JACARANDAS N° 322
TEL.: 214-31-13 SUR COL. SAN JUAN

MESAS DE BILLAR
Dynamo
The Power of Quality

FUTBOLITOS

LA FIESTA NET

SUPER MUSICAL RAM-HER
TEPIC, NAY.

Único Distribuidor en el Estado de:

ROWE/AMI
LA DE MAYOR VENTA EN EL MUNDO...
VENTA, RENTA Y COMISIÓN DE:
SINFONOLAS MESAS DE BILLAR
FUTBOLITOS JUEGOS DE SALÓN
REFACCIONES Y COMPACT DISC

Video Juegos

StarGlo
LOS MEJORES PRECIOS DE CONTADO Y ATRACTIVOS PLANES DE CREDITO

SEGURIDAD, CALIDAD Y GARANTÍA PARA SU INVERSIÓN
NOSOTROS SI ENTREGAMOS DE INMEDIATO, VISITE NUESTRA SALA DE EXHIBICIÓN

MATRIZ Y SALA DE EXHIBICIÓN:
AV. INSURGENTES 530 OTE.
A UN COSTADO DE LA CENTRAL CAMIONERA
TEL./FAX. 01(311)210-01-12 y 13 TEPIC, NAY.

SUCURSAL LA PEÑITA
AV. OCÉANO PACIFICO No. 24
LA PEÑITA DE JALTEMBA, NAY.
TEL. 01(327)274-03-25

SUCURSAL P. SÁNCHEZ
P. SÁNCHEZ 318 NTE.
ENTRE VICTORIA Y ZARAGOZA
TEL./FAX 01(311)212-74-43
TEPIC, NAY.

Nostalgia

HOT FLASH II

Maquina de Baile (Nacional)

ENTREGA A domicilio SIN CARGO EXTRA

ATENCION MAYORISTAS
Sexy COSMÉTICOS
YA TENEMOS LOS MEJORES PRECIOS PARA TI
TODO TIPO DE ACCESORIOS PARA DAMA
COVERGIRL KLEANCOLOR Yoli Apple
PERFUME GEL CURTIS
ENVOLTURA PARA REGALOS CARTERAS
JEAN PHILIPPE PARIS Jordana
TE ESPERAMOS EN AV. MEXICO N°357-4 NTE. TEPIC NAY.

Artesanía Metálica
VENGA, Y CONOZCANOS!

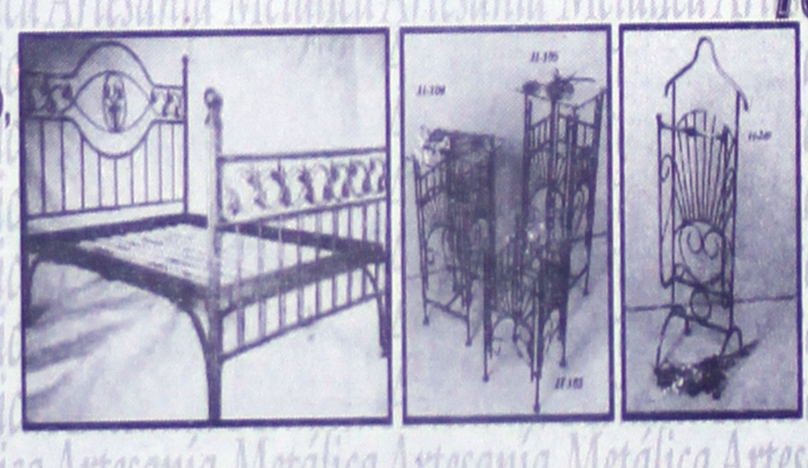

COMEDORES,
MESAS DE CENTRO,
ESQUINEROS,
LIBREROS,
CRISTALEROS,
CREDENZAS,
TOCADORES,
ESPEJOS DE PISO,
BANCOS...
Además.... Ventanales, Protecciones, Puertas, y una gran variedad de accesorios
TODO EN HIERRO FORJADO... Y SI ES HECHO A MANO.. ES ARTESANÍA FINA
Morelia #60 Nte. Centro Entre Morelos y Zaparta (63000) 044-311-265-23-04 044-311-100-31-13

SERVIFIESTAS DL
PARA TODO TIPO DE EVENTOS
Renta de muebles, manteles, mesas, tablones, cristalería, cubiertos, loleras etc.
A sus ordenes
José Luis Miramontes
Niños Héroes # 78 Col. Lázaro Cárdenas
Contrate a tiempo
Tel: 591-00-74 y 044-311-264-06-47

AHORRE DINERO

RECARGA DE CARTUCHOS PARA COMPUTADORAS NEGRO Y COLOR
TODAS LAS MARCAS
LERDO # 182 PTE
ENTRE QUERETARO Y DURANGO
TEL: 48-22-52 TEPIC, NAYARIT
INYECCION DE TINTA Y LASER

COMPRO ACCIONES DE TELÉFONOS DE MÉXICO
COTIZACIONES SIN COMPROMISO
Llame GRATIS de cualquier parte de la república al
01-800-713-26-89

INVIERTA EN SU FUTURO
COMPRE PISOS Y AZULEJOS
OFERTAS
HASTA AGOTAR EXITENCIAS

PISO 30 X 30	OPTIMA, BEIGE Ó GRIS	$ 69.90
PISO 33 X 33	ÁRTICO BLANCO	$ 65.90
PISO 33 X 33	ITALIA BEIGE Y CAFÉ	$ 65.90
PISO 44 X 44	BRASILEÑO, BEIGE, GRIS O VERDE	$105.00
PISO 44 X 44	INCA, ADOBE O ARENA	$115.00

ADEMAS 25% DESCUENTO EN PISOS Y AZULEJOS ESPAÑOLES *ENTREGA INMEDIATA*

10 AÑOS CONSTRUTODO
PISOS AZULEJOS Y MUCHO MAS
ADEMAS EN TODOS NUESTROS NEGOCIOS PODRÁ COMPRAR Y CON SERVICIO A DOMICILIO
CEMENTO, CAL, MORTERO, VARILLA, ARMEX, RECOCIDO, ALAMBRON, CLAVO, CABLE, APAGADORES, MUFA, TUNERÍA DE COBRE Y PVC, BOYLERS, TINACOS, BOMBAS, CARRETILLAS, PALAS, A PRECIOS DE:
MAYOREO Y MENUDEO
TRAMITAMOS SU CRÉDITO FONACOT TOTALMENTE GRATIS

LOS PRECIOS INCLUYEN EL IVA Y EL PAGO ES DE RIGUROSO EFECTIVO

MATRIZ MARIANO GARCIA No. 116 COL. CAMINERA TELS: 214-95-65, 214-55-48 Y 214-69-90
SUCURSAL Av. INSURGENTES Y PUEBLA TELS: 214-63-36 Y 213-36-72
SUCURSAL XALISCO BLVD. TEPIC-XALISCO 44 ENTRE MERCURIO SATURNO TEL: 211-15-10

¡ATENCIÓN!
NO PIERDAS ESTA OPURTUNIDAD
CURSO DE MASAJE PROFESIONAL UTILIZADO EN SPAS TECNICAS:
* MASAJE TERAPÉUTICO
* TEJIDO PROFUNDO
* MASAJE SUECO CLASICO
* PIEDRAS CALIENTES
INICIO: MAYO 31 A SEP 30
HORARIOS: L - V 9 - 1 PM O 4 - 8 PM
INFORMES: 044 311 240 -31 - 80 AV. MEXICO 300 NTE INT. 19
AL TERMINO DEL CURSO
CERTIFICACIÓN

La mejor opción en Música
La música de hoy, mañana y siempre, merengue, cumbias, mambo, boleros, rancheras pop, etc..
JUAN Y SUS TECLADOS
CONTRATACIONES: Juan M. Bobadilla Flores
Tenochtitlan #244 Col. A. Nervo
Tepic, Nayarit.
Tel: 01-311-216-65-70

¡AHORA CONSEG
NO CUEST
Chamba

CENTRO DE ESTUDIO DE CIENCIAS BASICAS
Invita a los futuros estudiantes de nivel superior al curso de preparacion para el examen de admisión que incluye las materias de:
FISICA QUIMICA MATEMATICAS
Inicio lunes 26 de Abril. Turno Matutino y Vespertino
¡¡¡Inscripción Abiertas!!! INFORMES: CALLE SAN LUIS #18 SUR 3er PISO CENTRO TEPIC, NAYARIT. TELS: 01 (311) 216-40-08, 211-54-65
CELS: 044(311)910-95-61;847-12-05

BANQUETES
Banquetes THE GARDEN
Bodas
15 años
Renta de mantelería
Servicios de meseros
THE GARDEN
2-13-35-95
Morelos # 279 ote
Iluminación de lumbre
Fuentes de ponche
Espejos de fruta
Grupos musicales
Decoración con palmas
EN LA CONTRATACIÓN DE TU GRADUACIÓN
¡TAQUIZA GRATIS!

CONSTRUCCIONES
Ramírez Alvarez
Proyectos, construcciones y Remodelaciones, mantenimiento de oficinas, edificios bancarios, hotelería, casa habitación, etc.
SERVICIOS DE:
Instalaciones eléctricas, hidráulicas y sanitarias, pintura, texturo y tirol, limpieza de algibe y fosas, carpintería, (puertas, closet y cocinas integrales) herrería y aluminio, aluminio y vidrio, impermeabilización de azoteas.
At´n Ing. Victor Isaias Ramirez Alvarez
MADRE PERLA # 45, COL. RODEO DE LA PUNTA
TELEFONOS 21 8-15-38 Y 21 8-12-92

Llame a HOLA

Ferrem
Cemento
Varilla
Arena-Grava
Mat. Eléctrico
Mat. Hidráulico
Mat. Sanitario
Piso-Azule
Cenefas-Re
Prod. De Ir
W.C. Tanja
Boiler-Tina
Molduras p
San Francisco # 386 Nte. Cas. N. Cue

RENTA DE SINFONOLAS
PARA TU EVENTO SOCIAL
PROMOCIÓN
10 CARTONES DE CERVEZA
5 MESAS 20 SILLA
1 HIELERA
½ BARRA DE HIELO
1 ROCOLA
$1,550
JUSTO SIERRA #24 COL. MAGISTERIAL
TEL: 216-02-25 CEL: 311-100-20-48.
(PREGUNTE POR MAS PROMOCIONES)

Lo Nuevo en tepic
Son Latino
MÚSICA VERSÁTIL PARA TODO TIPO DE EVENTO SOCIAL
CONJUNTO - BANDA - MARIACHI
216-20-97 044-311-740-64-74
216-63-06 044-311-851-71-19

VENDA GARRAFONES DE
AGUA PURIFICADA
MONTAMOS SU PLANTA DESDE $ 80,000.00
MICRO, MEDIANAS Y MACROPLANTAS
TODO EN ACERO INOXIDABLE TIP 304
01(33)33 49 98 80
ADEMAS FABRICAMOS
PETOS, LAVADEROS, BEBEDEROS, OZONO, LAMPARA UV, CURIOS INVERS, TRANSPORTADORES

MÉTODOS NATURALES ALTERNATIVOS Y ESOTÉRICOS
El poder para sanar
Mente - Cuerpo - Alma
Curamos y sanamos todos tus males jo atendemos sábados y domingos de 9 A.M. A 1 P.M.
Calle P. Guerrero 289 entre Pedraza y Rayón
Col. Sta. Teresita. Tel: 216-88-39

LUNA AMÉRICA
Renta de Brincolines
Tenemos 25
10% de descuento al presentar este anuncio
RENTA DE CARPAS
Llámenos le daremos buen precio
Tel. 219-60-58 y 211-78-88

Deseas Lucir Bien
FACIAL PROFESIONAL
Elimina
* Puntos negros
* Acne
Horizontales- Depilación Progresiva
Aparatos sin enrojecimiento
Ana Ibarra
Previa cita cel: 311 (250-48-58)

Superautos
Martínez de Tepic
EN SUPER AUTOS MARTINES DE TEPIC.
VENGA Y FESTEJE TODO MAYO
GRANDES FACILIDADES DE PAGO PARA QUE ESTRENE AUTO O PICK UP.
LOS MEJORES PRECIOS Y CONDICIONES DEL ESTADO Y RECUERDE NUESTRO LEMA
" AUTOS USADOS, PERO BIEN TRATADOS "
VISITENOS EN NUESTRAS 3 DIRECCIONES
MATRIZ:
BLVD. TEPIC-XALISCO N°303
FRENTE LA PENAL TEPIC, NAY
TEL: 213-03-08 Y 213-71-48
INSURGENTES
AV. INSURGENTES [illegible] 1089
FRACC. LAS [illegible] TEPIC, NAY
TEL: 218-07-45 [illegible]
LLANITOS
AV. INSURGENTES ESQ. INDEPENDENCIA
COL. LOS LLANITOS TEPIC NAY.
TEL: 210-12-51 Y 210-12-52

INVESTIGADOR PRIVADO
LOCALIZACIÓN
INFORMES CONFIDENCIALES
SEGURIDAD EN RETIROS
EVENTOS ESPECIALES
EMPRESAS COMERCIALES
RESIDENCIAS
TRABAJOS GARANTIZADOS
PRIVADA INDEPENDENCIA #30
COL. NARANJAL TEPIC, NAY.
TEL: 01-311-217-41-30 Y CEL: 311-280-75-78

Representaciones Musicales y Artísticas
Leo
BANDA NAYERY
BANDA FORASTERO
BANDA LA FELICIDAD
TENNIS BAND
GRUPO LEO
POCO LOCOS SHOW
VERMUT "SIN LATINO"
BANDA GARIBALDINO
BANDA NAYARITA CALIENTE
GRUPO EL CIELO
VIVO TINTO
MARIACHI EL NAYAR
BANDA NUEVA

La Jungla
Salvajemente Divertida
PAQUETES ESPECIALES PARA TU FIESTA INFANTIL
IXTLAN No. 102 INFORMES LOS FRESNOS TEL.

UEBLE ELEGANTE EN MOVIMIENTO
ecora de muebles en madera fina:
festejamos el mes de las madres
10% de descuento Pagando con su tarjeta de crédito
En su hogar:
● Puertas de tambor
● Puertas principales
● Escaleras ● Cocinas
● Ventanas ● Closets
Realizamos cualquier diseño en muebles e instalación
6 meses sin intereses pagando con su tarjeta BBVA
* Coloniales * Provenzales
* Italianos * Clásicos Luis XV y * Luis XVI
:11 Eq. Cedro Col. San Juan Tepic, Nayarit

PROTEJA A SU FAMILIA DEL COLERA, TIFOIDEA Y ENFERMEDADES INTESTINALES
ALTA FILTRACION
CARBON ACTIVADO OSMOSIS INVERSA LUZ ULTRAVIOLETA Y OZONO LE GARANTIZA LA CALIDAD DE
SVALUA
SERVICIO A DOMICILIO
☎13-36-66 y 14-36-76
PRESENTACIÓN: EN GARRAFÓN 20 LTS.
GALÓN 3.785 LTS. Y
BOTELLA 1.5 LTS.

AVALUOS
VALUACION PROFESIONAL MEXICANA
ING. HOMERO VIDAL ESPEJO
INFONAVIT SHF
CREDITOS DE VIVIENDA
PARA:
* ESCRITURACIONES
* COMERCIALES
* LEGALES
DE:
* TERRENOS
* EDIFICACIONES
* MAQUINARIA Y EQUIPO
AQUI ESTAMOS!
ROMA SEVILLA AV. DEL PARQUE
TEL./FAX: (01-311) 213-0060
CELULAR: (044-311) 1030-130
DOMICILIO: CALLE SEVILLA Nº 13, FRACC. CD. DEL VALLE; ENTRE CALLE ROMA Y AV. DEL PARQUE (CONTAMOS CON ESTACIONAMIENTO)

ca Nº 1
QUIETERO
¡CHOCAMOS!
Llamen una ambulancia.....
No corra riesgos, prevenga, mañana sera tarde
AGENTE DE SEGUROS.
TEL. 212-10-95

e Dinero...Compre Maquinitas!
VIDEO JUEGOS ANDRADE
ónventa y comercialización de aparatos de diversión
tra gran variedad en aparatos de diversión, áquinas de video con mas de 1000 juegos, as de Pistolas, Máquinas de Volante, bolitas Mesas de aire aparatos montables, dos accesorios y refacciones relacionados juegos, a los mejores precios de la región
nos con servicio, de mantenimiento asesoría básica personalizada
o gran crecimiento nos respalda
nicíe y compruebe la calidad de nuestro servicio
ng. Jesús Omar Andrade Robles
Del Valle. (A espaldas del templo San Rafael)
(311) 2146743 Fax: 2149576

COMPU MEDICA
De Nayarit
Su Ingeniero de Cabecera
PROBLEMAS CON SU COMPUTADORA ? USTED NO SE PREOCUPE
NOSOTROS LO SOLUCIONAMOS !!!
NO IMPORTA LA MARCA, SEA NUEVA O VIEJITA
SOMOS UN GRUPO DE PROFESIONISTAS AL CUIDADO DE SU COMPUTADORA
COMPROMISO :
LLEGAR LO MAS PRONTO Y SOLUCIONAR el PROBLEMA EN MENOS DE 24 Horas !!!
COMPRUEBELO HOY !!!! PRECIO ESPECIAL a ESCUELAS CYBERS y EMPRESAS SERVICIO a DOMICILIO SIN COSTO
GRAN PROMOCION !!!
50 % de DESCUENTO
Todo el mes de Mayo/2004
SERVICIOS:
* REPARACION y LIMPIEZA de : COMPUTADORAS e IMPRESORAS
* INSTALACION de PROGRAMAS
* FAX-MODEM y TARJETAS de RED
* VACUNAS/ ELIMINAR de VIRUS
* INSTALACION de REDES
* ASESORIAS de PROGRAMAS
y TODO en SOPORTE TECNICO !!!
AV. ALLENDE No. 40 OTE. COL. CENTRO Entre Av. México y Zacatecas TEPIC, NAY. TEL.: 2-16-55-78

Pies Saludables
Tecnología Láser Sin Dolor
Fluroscopia
Indispensable para la cirugía del pie
Cirugía mínima invasiva
Con Anestecia Local
Camina Inmediatamente
Corrección de:
·Juanetes
·Pie Artrítico
·Dedos en Garra o en Martillo
·Espolón Calcaneo
·Callos entre los dedos
·Dolor anterior del pie
·Verrugas Plantares (Ojos de Pescado)
·Uñas Enterradas
·Onicomicosis (Hongos en las Uñas)
tamirano Ayon
rtroscopia - Cirugía del Pie
Tepic Nayarit
Academia Americana de Cirugía Ambulatoria de Pie y Tobillo
Asociación Mexicana de Cirugía de Rodilla y Artroscopia

OJEDA REFRIGERACION
TORREY
REFRIGERACION EN NAYARIT S.A. DE C.V.
¡VISITENOS SOMOS LA MEJOR OPCIÓN¡
PAQUETE DE :
* VITRINA CREMERA DE 1.5 MTS. MCA. OJEDA MODELO VMSU-1500.
* BASCULA ELECTRONICA DE 20 KGS. MCA. TORREY MOD. PCR-20.
* REBANADORA DE CARNES FRIAS MCA. MEXCUT MOD. G-275
VMSU 1500-2000
PRECIO DE CONTADO
CON IVA INCLUIDO :
$ 18,650.00
¡CREDITO DIRECTO¡
CÁMARAS FRIGORIFICAS, DISEÑAMOS A LA MEDIDA DE SUS NECESIDADES
CALLE LEÓN #106 Nte. Ent. Zapata e Hidalgo, Tepic, Nayarit.
TEL. 01(311) 2-17-18-95

ATORIOS ROMANO S. A. DE C. V.
55 ANIVERSARIO
1949-2004
fesionalismo, el mejor servicio y la tecnología odernа al servicio de la salud
ntos ha sido reconocida por la Secretaría de Salud, Laboratorio Nacional de Salud Pública
ORIO ANALÍTICO-TERCERO "AUTORIZADO
ógica de agua, con No. De autorización TA-07-04
IDA A NUESTROS DOMICILIOS:
3 Pte Teléfonos y Fax. 212-23-11, 212-79-21 y 216-31-34.
oulevard Tepic, Xalisco # 224 teléfono y fax. 214-25-43.
mos informamos de nuestras promociones de aniversario.
to por una hora al ordenar sus análisis en estacionamiento orelec y estacionamiento Zapata (en Zapata y Zacatecas)

PRECIO + SERCON
BENEFICIO + SERCON
CRÉDITO + SERCON

PRECIOS MÁS BAJOS
MAYORES BENEFICIOS
5 TIPOS DE CRÉDITO

Haciendo + × ÷ − Cuentas...

Athlon XP 2000
Memoria 256Mb.
Disco 40 Gb.
Monitor 15"
Floppy 3.5"
Quemador 52X52X
Bocinas 220 Watts
Teclado Y Mouse
$ 4,939.00

Celeron 2.0
Memoria 256Mb.
Disco 40 Gb.
Monitor 15"
Floppy 3.5"
CD-Rom 52X
Bocinas 220 Watts
Teclado Y Mouse
$ 4,804.00

SERCON Computación

Pentium IV 2.0
Memoria 256Mb.
Disco 40 Gb.
Monitor 15"
Floppy 3.5"
Quemador 52X52X
Bocinas 220 Watts
Teclado Y Mouse
$ 5,656.00

Pent. IV 2.8 HT
Memoria 512 Mb.
Disco 40 Gb.
Monitor 17"
Floppy 3.5"
Quemador 52X52X
Bocinas 220 Watts
Teclado Y Mouse
$ 6,699.00

Precios más I.V.A.

Quemador Samsung 52X $ 496.00 + I.V.A.
Impresora Epson C43UX $ 519.00 + I.V.A.
Memoria DDR 256 Mb. $ 691.00 + I.V.A.
Mouse PS/2 P. Choice $ 21.50 + I.V.A.
Filtro para pantalla 15" $ 33.00 + I.V.A.
DVD -R Grabable 4.7 Gb. $ 13.90

Morelos esq. Querétaro Zacatecas esq. Miñón Flores Magón esq. Lerdo Tel. 2-12-42-01

Pico Macom
Amplificadores
Combinadores
Moduladores
Mezcladores
Demoduladores
Distribuidores
Medidores de señal
Procesadores
Multiswitches

S
LIDE

Autoestéreos
Inversores
Crossovers
Conectores
Tweeters
Bocinas
Medios
Woofers
Cables
Antenas

Oferta SERCON
Líderes absolutos en beneficios al cliente

CD Vírgen SONY
1 a 49 $ 4.00 c/u
Campana con 50 $ 185.00
Paquete de 1000 $ 3,100.00

Cámara Web 300 pixeles
$ 259.00

Quemador Samsung 52X (incluye instalación)
$ 569.00

Precios incluyen IVA

Morelos esq. Querétaro
Zacatecas esq. Miñón
Flores Magón esq. Lerdo
Tel. 2-12-42-01

EL CRÉDITO QUE REINVENTÓ EL CRÉDITO
REGRESA A CASA

40 60

EL MEJOR CRÉDITO EN COMPUTACIÓN
EL EQUIPO, PERIFÉRICO, O COMPONENTE DE CÓMPUTO QUE NECESITA; A SU ALCANCE
HASTA 34 QUINCENAS PARA PAGAR
USTED PONE LA FECHA DE ENTREGA
BONIFICACIONES GARANTIZADAS
MANTENIMIENTO PREVENTIVO DE POR VIDA
TRÁMITE INMEDIATO

Créditos desde
$ 324.00
pesos quincenales

Líderes absolutos en beneficios al cliente
Morelos esq. Querétaro
Zacatecas esq. Miñón
Flores Magón esq. Lerdo
SERCON Tel. 2-12-42-01

¿ESTAS OCUPAD
OFICINA Y N
ARTICULOS DE OFICIN
PAPELERIA
CONSUMIBLES
MATERIAL DE TRABAJ

EL CONTADOR

LLAMANO
SERVICIO A DOMIC
TEL. 212-08-
VERACRUZ Nº 58 NTE

MURANO OPTICA

Génova #84 casi esq. Av. Del Valle
Fracc. Ciudad del Valle
Tel. 213 09 51
Tepic, Nay.

todo el mes de mayo por
día de las madres
en la compra de un
lente graduado o lente de sol
Elizabeth Arden
reciba de regalo un perfume
ardenbeauty 50 ml

promoción especial 15% de descuento en la compra de cualquier lente para tu mamá

aceptamos vales sutsem

ALRUDEN,
MAQUINAS LAVADORAS LLEVADO
SERVICIO, INSTALACIÓN, ASESORI
PARA PURIFICAR E
MEJORAMOS CUALQUIER PR
Florencia Nº 8 Col. C4. Del Valle Tepic

* Se aplica restricciones de contratación y crediticias, sujeto a cambios sin previo aviso, precios más IVA.

E A nuestros clientes 1 hora gratis en el estacionamiento subterráneo, solo en la matriz.

Av México No. 45 Sur junto a Palacio de Gobierno Tel. 216-88-88

Sucursales Tepic
Av. México # 66 Nte.
Av. México # 783 int. Las Mallorca
Plaza La Loma int. de Soriana
Durango # 338-A
Puebla # 172 Nte.
Querétaro # 71 Nte.
Flores Magón y Allende
Av. Tecnológico # 3600

Sucursales Tepic
Av. México # 909 Nte.
Victoria # 161-B
Hidalgo # 61-A Ote.
Lerdo # 187 Ote.
Morelos # 264 Nte.
Av. Lerdo # 84-A
Escobedo # 52
Aguila # 17-B

Sucursales Tepic
Av. Mel Pergola # 60-B
Morelos # 140-A Ote.
Victoria # 60 Ote.

Sucursales Foráneas
Av. Aztlán # 211 Valle Dorado
Aguila Azteca # 5, Bucerías
Hidalgo # 75 Nte. Ixtlán

Todo México es Iusacell